

# LEILÃO LIQUIDAÇÃO



1º ETAPA  
10 DE JUNHO | 21H

2º ETAPA  
11 DE JUNHO | 21H

OFERTA DE  
**100**  
FÊMEAS PO

TRANSMISSÃO:



RETRANSMISSÃO:



LEILOEIRA:



(43) 3373-7077

ASSESSORIA:



(16) 99785-2152

AGÊNCIA:



(18) 3621-7950

FORMA DE PAGAMENTO:

**40** PARCELAS

**FRETE  
GRÁTIS**

PARCEIROS:



lote	Animal	Nascimento	Pai	Mãe	Avô Materno	Categoria	SIT. REPROD.	REPROD		CARÇAÇA			
								EPF	ETR	AOL	AOL/100	EGS	MAR
1	BARA 92	13/07/2016	PRR CAMPEON 7013S	LUAR1004 FIV	RD HÉRCULES 6801J	INTRA REBANHO		20		77.56	14.31	7.20	3.03
2	BRM 137	25/05/2015	WC 173R	LEYPIG DA CMI	WC 525 S	SAFIRA TOP 10		50		89.54	11.78	12.48	5.15
3	CAM 007	13/04/2016	PRR 9039W	SCARLETT DA CMI TE	WC 173R	INTRA REBANHO		30	5	96.10	15.63	9.79	3.95
4	CMI 175	01/09/2014	PRR PRIMERO 6008R	CMI0021	PRR 2110L	INTRA REBANHO	PRENHE MN - HANAN - P P JAN 2020	-	-	85.18	13.92	8.66	4.91
5	FOGO 113	18/03/2016	HBC HOTSTUFF 25A	GENE RESTINGA 1157 FIV	GST SOL 31	SAFIRA SUPERIOR	PRENHE MN - HANAN - P P JAN 2020	-	-	62.40	10.58	3.59	3.73
6	GENE 1191	23/08/2013	WC 238U	ANGRA 30 DA GENETROPIC	850 DA REPRODUTOUROS	SAFIRA SUPERIOR		35		89.55	13.05	5.36	3.74
7	GENE 1895	13/04/2015	PRR 840 ET	GENE FURNA 281	850 DA REPRODUTOUROS	SAFIRA SUPERIOR	PARIDA - F - HANAN EM 22/08/18	20		56.14	10.88	2.70	2.76
8	GRAZ 127	14/09/2015	PRR 714F E.T.	GENE PRENDA 771 FIV	CARIBE 35 DA GENETROPIC	SAFIRA TOP 10		25		89.38	14.56	8.79	3.37
9	GRAZ 129	23/09/2015	PRR 714F E.T.	GENE PRENDA 771 FIV	CARIBE 35 DA GENETROPIC	SAFIRA TOP 10	PARIDA - F - WC 950K EM 05/04/19	-	-	80.95	12.81	7.14	4.12
10	GRAZ 130	23/09/2015	PRR 714F E.T.	GENE PRENDA 771 FIV	CARIBE 35 DA GENETROPIC	CAMPEÃ 3º LUGAR		70		81.84	12.18	7.80	3.68
11	GRAZ 2207	31/12/2015	CN 1029S	GENE VAZANTE 447	TT RAJUN CAJUN 4J	SAFIRA REGULAR	PARIDA - F - CN 5480 EM 12/04/19	-	-	67.75	13.74	4.78	4.40
12	GRAZ 2379	12/09/2016	CN 4635	GRAZ 39 FIV	RAB MR. EFFICIENCY S126A	CAMPEÃ 2º LUGAR		120		65.50	13.10	2.64	3.95
13	GRAZ 42	24/12/2013	CN 550N	GENE FAUNA 287	WC 123N	SAFIRA SUPERIOR		35		97.11	15.03	12.75	6.25
14	GRAZ 52	15/01/2014	CN 1029S	GROA 007	HBC RONDON 43K	SAFIRA TOP 10		20		89.66	13.67	12.79	4.32
15	NVUS 61	13/05/2015	CN 5225	SCR 3084N	RD HÉRCULES 6801J	INTRA REBANHO	PARIDA - F - CN 1029S EM 04/09/18	10		85.34	14.87	7.41	4.75
16	SHOA 33	16/05/2014	CN 4635	MAR2875	HULK DA MARIÓPOLIS	SAFIRA TOP 10		60		74.92	10.18	11.57	4.66
17	SRF 61	05/05/2016	PRR 1019X	MINIRE SOLEDADE	CH PROFIT 10J	INTRA REBANHO		25		92.12	16.16	9.14	4.92
18	ZB 174	30/07/2015	WC 850	PARANOÁ 036	SCR 3051N	SAFIRA SUPERIOR	PARIDA - M - HANAN EM 08/07/18	35		77.93	13.30	2.81	3.46
19	ZB 185	06/08/2015	WC 112N	GENE MINA 657 FIV	GST SOL 31	SAFIRA SUPERIOR	PARIDA - M - CN 5225 EM 05/04/19	-	-	65.49	10.53	6.08	3.25
20	ZB 243	07/11/2015	PRR 2110L	GAROTA DA CMI	CAMELOT DA AGIR	SAFIRA REGULAR		35		82.87	12.56	9.89	4.25
21	ZB 244	08/11/2015	PRR 2110L	JOYA DA CMI	RD HÉRCULES 6801J	SAFIRA REGULAR		10		81.07	12.40	8.10	4.33
22	ZB 286	01/05/2016	EZ 041	147-08 DA JAJ	CH PROFIT 10J	INTRA REBANHO		45		67.66	13.01	8.39	3.75
23	ZB 326	17/09/2016	PRR 840 ET	LUAR1004 FIV	RD HÉRCULES 6801J	SAFIRA SUPERIOR		15	5	83.75	14.44	4.04	3.20
24	ZB 54	31/05/2014	KING ALPHA - KF 140G	ABAXOMI DA GOUD	MAUÉ DA SOLEDADE	SAFIRA TOP 10	PARIDA - M - WC 98N EM 04/09/18	40		57.22	10.37	2.25	2.90
25	ZB 55	27/05/2014	WC 173R	MISS WIZARD23-904/142 DA GRAMA	WJ WIZARD 23D	CAMPEÃ 3º LUGAR		30		96.28	14.37	13.10	4.18
26	ZB 264	29/11/2015	AMI 635E - FLOR DE MAYO	GRAMA 474	RAB MR. EFFICIENCY S126A	SAFIRA REGULAR		25		58.46	12.49	2.36	3.98
27	ZB 271	05/12/2015	CP LEVI 214M	PARANOÁ 107 TE	WC 112N	INTRA REBANHO		15		74.79	12.68	5.62	2.89
28	ZB 279	04/12/2015	WC 112N	LUAR876 FIV	CN 5K	SAFIRA SUPERIOR		40	5	70.22	12.96	3.15	3.17
29	ZB 208	17/09/2015	PRR CAMPEON 7013S	PARANOÁ 068	CN 5480 HÉRCULES	INTRA REBANHO		20		73.05	12.55	4.15	3.26
30	GRAZ 124	27/07/2015	WC 754A	309	CN 811R	SAFIRA REGULAR		25		58.55	11.53	3.32	3.37
31	GRAZ 125	30/07/2015	WC 754A	GENE PRENDA 771 FIV	CARIBE 35 DA GENETROPIC	SAFIRA SUPERIOR		30		82.39	13.92	7.70	4.34
32	ZT 2746	20/02/2017	GST SOL 31	GRAMA 1591 FIV	CN 1029S	SAFIRA REGULAR		15		77.49	14.96	6.53	4.33
33	BBEM01	30/07/2016	WC 173R	GRAMA 236	RD HÉRCULES 6801J	INTRA REBANHO	PRENHA ZT1753 - P P - DEZ/2019	35		74.15	13.01	6.24	3.26
34	GRAZ 133	05/11/2016	OLR UNICO ROJO 4Y	309	CN 811R	INTRA REBANHO	PRENHA CARIBE 35 - P P - MAIO/2019	-	-	60.78	10.82	8.36	3.88
35	GRAZ 137	14/11/2016	OLR UNICO ROJO 4Y	309	CN 811R	INTRA REBANHO	PRENHA WC950K - P P - MAIO/2019	-	-	72.06	13.44	9.10	3.48
36	GRAZ 138	05/11/2016	WC 754A	GENE FAUNA 287	WC 123N	INTRA REBANHO	PRENHA ZT1753 - P P - DEZ/2019	40		77.62	14.32	9.74	3.00
37	ZB 310	03/09/2016	OLR UNICO ROJO 4Y	LUAR0346	HBC HOTSTUFF 25A	INTRA REBANHO		35	5	74.21	14.67	5.95	4.00
38	ZB 312	03/09/2016	OLR UNICO ROJO 4Y	LUAR0346	HBC HOTSTUFF 25A	INTRA REBANHO	PRENHA ZT1753 - P P - DEZ/2019	60		59.98	10.60	6.04	3.49
39	ZB 318	11/09/2016	PRR 940H	LUAR846	KING ALPHA - KF 140G	INTRA REBANHO	PRENHA MELHORADOR - P P - MAIO/2019	-	-	70.55	12.33	7.94	4.40
40	ZB 323	15/09/2016	PRR CAMPEON 7013S	GRAZ 17 FIV	CN 4635	INTRA REBANHO		150	4	79.84	15.24	6.08	2.64
41	ZB 329	19/09/2016	PRR CAMPEON 7013S	GRAZ 17 FIV	CN 4635	INTRA REBANHO		90	5	88.77	15.74	8.08	3.23
42	ZB 331	19/09/2016	WC 112N	GRAZ 26 FIV	RAB MR. EFFICIENCY S126A	INTRA REBANHO		20	5	58.49	14.16	9.97	2.62
43	ZB 333	21/09/2016	WC 112N	AZALÉIA DA 3G	WJ WIZARD 23D	INTRA REBANHO	PRENHA LUAR 317 - P P - MAIO/2019	-	-	74.49	15.14	6.24	3.69
44	ZB 345	25/09/2016	PRR CAMPEON 7013S	GRAZ 17 FIV	CN 4635	INTRA REBANHO	PRENHA ZT1753 - P P - NOV/2019	45		79.19	14.45	5.99	3.58

45	ZB 348	25/09/2016	WC 112N	647 DO ITA FIV	REDEEMER - WC 403E	INTRA REBANHO		40	5	80.09	15.76	7.61	3.84
46	ZB 352	27/09/2016	WC 112N	GRAZ 26 FIV	RAB MR. EFFICIENCY S126A	INTRA REBANHO		40	5	76.61	14.51	6.52	3.19
47	ZB 360	29/09/2016	WC 112N	AZALÉIA DA 3G	WJ WIZARD 23D	INTRA REBANHO	PRENHA ZT1753 - P P - NOV/2019	-	-	80.99	15.94	5.34	2.65
48	ZB 363	01/10/2016	PRR CAMPEON 7013S	GRAZ 17 FIV	CN 4635	INTRA REBANHO		40	5	78.35	15.07	7.28	3.26
49	ZB 368	04/11/2016	WC 173R	PARANOÁ 107 TE	WC 112N	INTRA REBANHO		35	5	75.42	15.33	8.35	3.57
50	ZB 376	14/11/2016	CN 1029S	GENE BAÍA 1191 FIV	WC 238U	INTRA REBANHO		60	5	87.23	15.92	4.64	2.48
51	ZB 377	14/11/2016	PRR CAMPEON 7013S	GENE BAÍA 1191 FIV	WC 238U	INTRA REBANHO	PRENHA ZT1753 - P P - DEZ/2019	40		85.34	16.80	8.24	3.75
52	ZB 378	14/11/2016	WC 112N	GENE SARÇA 937 FIV	CN 5938D	INTRA REBANHO		30	5	89.17	18.66	4.91	3.14
53	ZB 386	16/11/2016	CN 1029S	PARANOÁ 107 TE	WC 112N	INTRA REBANHO		15	5	74.70	13.20	6.40	2.76
54	ZB 398	17/11/2016	PRR 714F E.T.	ZB 32 FIV	CN 4635	INTRA REBANHO	PRENHA ZT1753 - P P - DEZ/2019	45		69.30	14.81	6.29	4.18
55	ZB 399	22/11/2016	PRR 714F E.T.	ZB 32 FIV	CN 4635	INTRA REBANHO		80	5	78.08	13.89	4.72	1.80
56	ZB 400	24/11/2016	PRR 714F E.T.	ZB 32 FIV	CN 4635	INTRA REBANHO		120	5	70.67	12.06	4.96	3.28
57	ZB 402	24/11/2016	HANAN DA GR2	XAKRIBA DA JAJ	D77 RUSTY	INTRA REBANHO	PRENHA ZT1753 - P P - NOV/2019	-	-	66.99	12.09	5.49	4.42
58	ZB 428	30/11/2016	PRR 714F E.T.	ZB 32 FIV	CN 4635	INTRA REBANHO	PRENHA ZT1753 - P P - NOV/2019	40		62.47	13.29	8.21	3.79
59	ZB 432	30/12/2016	CARIBE 35 DA GENETROPIC	GROA 006	HBC RONDON 43K	INTRA REBANHO	PRENHA ZT1753 - P P - NOV/2019	-	-	64.65	13.81	5.94	3.13
60	ZB 435	02/01/2017	WC 112N	AZALÉIA DA 3G	WJ WIZARD 23D	INTRA REBANHO		25	5	68.87	14.44	7.61	3.28
61	LIZ 02	28/06/2017	CN 4635	GRAZ 42 TE	CN 550N	INTRA REBANHO		40	4	67.62	15.37	8.22	5.05
62	LIZ 05	30/06/2017	CN 4635	GRAZ 42 TE	CN 550N	INTRA REBANHO		30	5	49.23	12.66	4.80	3.54
64	PAZ 21	01/07/2017	CN 4635	ZB 124 FIV	PRR CAMPEON 7013S	INTRA REBANHO		80	4	58.93	14.17	4.04	3.04
65	PAZ 22	03/07/2017	CN 4635	ZB 124 FIV	PRR CAMPEON 7013S	INTRA REBANHO		25	3	48.28	13.19	3.91	3.41
66	PAZ 23	03/07/2017	CN 4635	ZB 124 FIV	PRR CAMPEON 7013S	INTRA REBANHO		60	5	78.49	16.92	6.95	3.27
67	ZB 609	28/06/2017	CN 4635	BELA VISTA 30 FIV	HBC 7115 48K	INTRA REBANHO		40	5	61.88	14.13	4.85	3.47
68	ZB 612	30/06/2017	CN 4635	647 DO ITA FIV	REDEEMER - WC 403E	INTRA REBANHO		70	4	69.35	14.75	6.52	3.58
69	ZB 615	01/07/2017	CN 4635	ISLA 012 TE	CN 933R	INTRA REBANHO		25	5	56.06	14.79	3.18	3.63
70	ZB 623	03/07/2017	CN 4635	GROA 038 FIV	WC 173R	INTRA REBANHO		20	5	56.07	13.85	8.13	3.21
71	ZB 624	04/07/2017	AMI 635E - FLOR DE MAYO	GRAZ 17 FIV	CN 4635	INTRA REBANHO		80	5	62.49	14.23	6.23	3.20
72	ZB 625	04/07/2017	AMI 635E - FLOR DE MAYO	GRAZ 17 FIV	CN 4635	INTRA REBANHO		40	5	73.85	14.09	5.86	3.01
73	ZB 626	04/07/2017	CN 4635	ISLA 012 TE	CN 933R	INTRA REBANHO		20	5	62.52	16.24	5.09	2.90
74	ZB 633	07/07/2017	AMI 635E - FLOR DE MAYO	GRAZ 52 FIV	CN 1029S	INTRA REBANHO		15	5	62.45	13.58	5.72	3.47
75	ZB 636	09/07/2017	AMI 635E - FLOR DE MAYO	GRAZ 17 FIV	CN 4635	INTRA REBANHO		45	4	55.28	13.93	3.15	2.66
76	ZB 644	23/07/2017	WC 173R	GRAZ 34 FIV	RAB MR. EFFICIENCY S126A	INTRA REBANHO		20	5	58.19	13.85	2.25	3.22
77	ZB 647	27/07/2017	WC 173R	GRAZ 34 FIV	RAB MR. EFFICIENCY S126A	INTRA REBANHO		35	5	59.51	15.22	2.31	3.29
78	ZB 653	07/08/2017	WC 754A	ZB 55 FIV	WC 173R	INTRA REBANHO		40	3	55.23	14.09	5.28	2.86
80	ZB 658	09/09/2017	CN 4635	GRAMA 469	CN 1029S	INTRA REBANHO		30	5	56.81	13.86	5.10	3.58
81	ZB 660	16/09/2017	TT TNT'S PROSPERITY 12L	GRAZ 39 FIV	RAB MR. EFFICIENCY S126A	INTRA REBANHO		70	4	56.13	13.59	3.15	2.27
82	ZB 662	18/09/2017	HBC HOTSTUFF 25A	GRAZ 39 FIV	RAB MR. EFFICIENCY S126A	INTRA REBANHO		25	3	41.84	12.31	2.70	2.33
83	ZB 664	18/09/2017	TT TNT'S PROSPERITY 12L	GRAZ 39 FIV	RAB MR. EFFICIENCY S126A	INTRA REBANHO		40	4	65.87	16.03	2.92	3.64
84	ZB 666	21/09/2017	PRR 840 ET	GRAMA 469	CN 1029S	INTRA REBANHO		15	5	50.38	12.79	6.06	2.83
86	ZB 673	24/09/2017	HBC RONDON 43K	GRAMA 473	RAB MR. EFFICIENCY S126A	INTRA REBANHO		35	4	52.60	14.14	3.43	3.84
87	ZB 706	12/12/2017	PRR 978H ET	GENE ANGRA 202	RD HÉRCULES 6801J	INTRA REBANHO		40	4	50.86	15.23	1.97	2.80
88	ZB 709	15/12/2017	REDEEMER - WC 403E	SHOA 033 FIV	CN 4635	INTRA REBANHO		25	4	41.49	12.57	2.31	3.28
89	ZB 711	16/12/2017	REDEEMER - WC 403E	SHOA 033 FIV	CN 4635	INTRA REBANHO		30	4	45.76	14.39	4.20	2.16
90	ZB 715	16/12/2017	HBC 918 28G	GENE RESTINGA 1311 TE	CN 1029S	INTRA REBANHO		20	4	43.47	14.21	2.88	3.01
91	ZB 719	20/12/2017	ASL VOLCAN 62E ET	GRAMA 801 FIV	CN 6013D	INTRA REBANHO		30	3	47.79	16.04	2.41	1.88
92	BRM 389	01/08/2017	WC 173R	GRAMA 630	HBC RONDON 43K	INTRA REBANHO		25	5	59.84	15.15	4.82	4.02

Vendedor(es): Senepol ZB

**BARA 92**

LOTE

**01**

RAÇA: Senepol P0 SEXO: Fêmea  
NASC.: 13/07/2016 IDADE: 34m REG.: BARA 92



INTRA REBANHO

COMPRADOR: \_\_\_\_\_

R\$: \_\_\_\_\_

Vendedor(es): Senepol ZB

**BRM 137**

LOTE

**02**

RAÇA: Senepol P0 SEXO: Fêmea  
NASC.: 25/05/2015 IDADE: 48m REG.: BRM 137



SAFIRA TOP 10

COMPRADOR: \_\_\_\_\_

R\$: \_\_\_\_\_

Vendedor(es): Senepol ZB

**CAM 007**

LOTE

**03**

RAÇA: Senepol PO SEXO: Fêmea  
NASC.: 13/04/2016 IDADE: 37m REG.: CAM 007



INTRA REBANHO

COMPRADOR: \_\_\_\_\_

R\$: \_\_\_\_\_

Vendedor(es): Senepol ZB

**CMI 175**

LOTE

**04**

RAÇA: Senepol PO SEXO: Fêmea  
NASC.: 01/09/2014 IDADE: 57m REG.: CMI 175



Segue prenhe de monta natural do HANAN com prev. parto para Jan/2020, INTRA REBANHO

COMPRADOR: \_\_\_\_\_

R\$: \_\_\_\_\_

Vendedor(es): Senepol ZB

**FOGO 113**

LOTE

**05**

RAÇA: Senepol P0 SEXO: Fêmea  
NASC.: 18/03/2016 IDADE: 38m REG.: FOGO 113

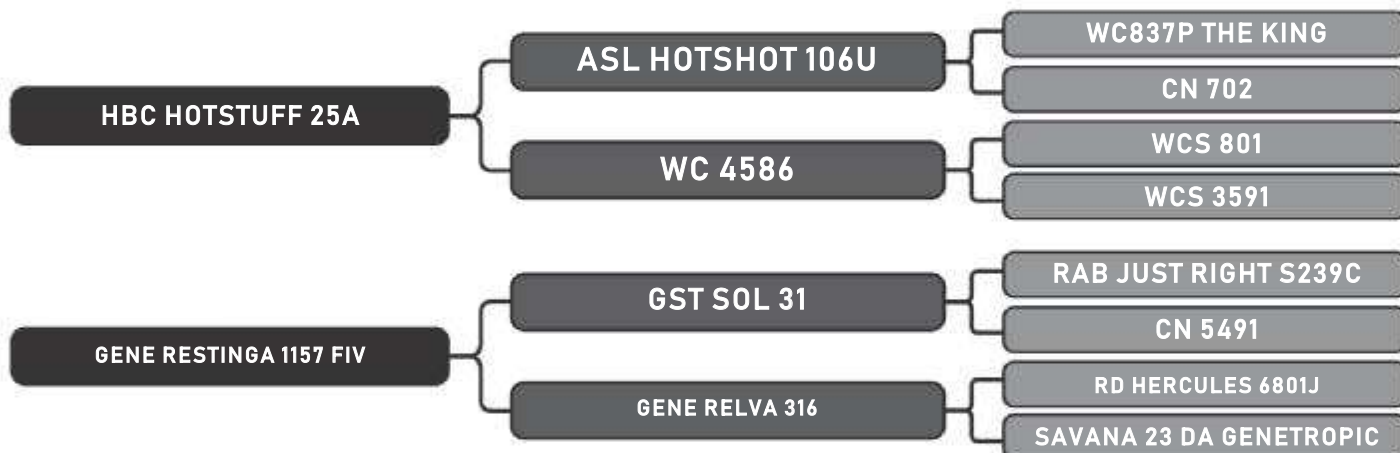

Segue prenhe de monta natural do HANAN com prev. parto para Jan/2020, SAFIRA SUPERIOR

COMPRADOR: \_\_\_\_\_ R\$: \_\_\_\_\_

Vendedor(es): Senepol ZB

**GENE 1191**

LOTE

**06**

RAÇA: Senepol P0 SEXO: Fêmea  
NASC.: 23/08/2013 IDADE: 69m REG.: GENE 1191



SAFIRA SUPERIOR

COMPRADOR: \_\_\_\_\_ R\$: \_\_\_\_\_

Vendedor(es): Senepol ZB

**GENE 1895**

LOTE

**07**

RAÇA: Senepol PO SEXO: Fêmea  
NASC.: 13/04/2015 IDADE: 49m REG.: GENE 1895



Segue parida de Fêmea do Hanan desde 22/08/2018, SAFIRA SUPERIOR

COMPRADOR: \_\_\_\_\_

R\$: \_\_\_\_\_

Vendedor(es): Senepol ZB

**GRAZ 127**

LOTE

**08**

RAÇA: Senepol PO SEXO: Fêmea  
NASC.: 14/09/2015 IDADE: 44m REG.: GRAZ 127

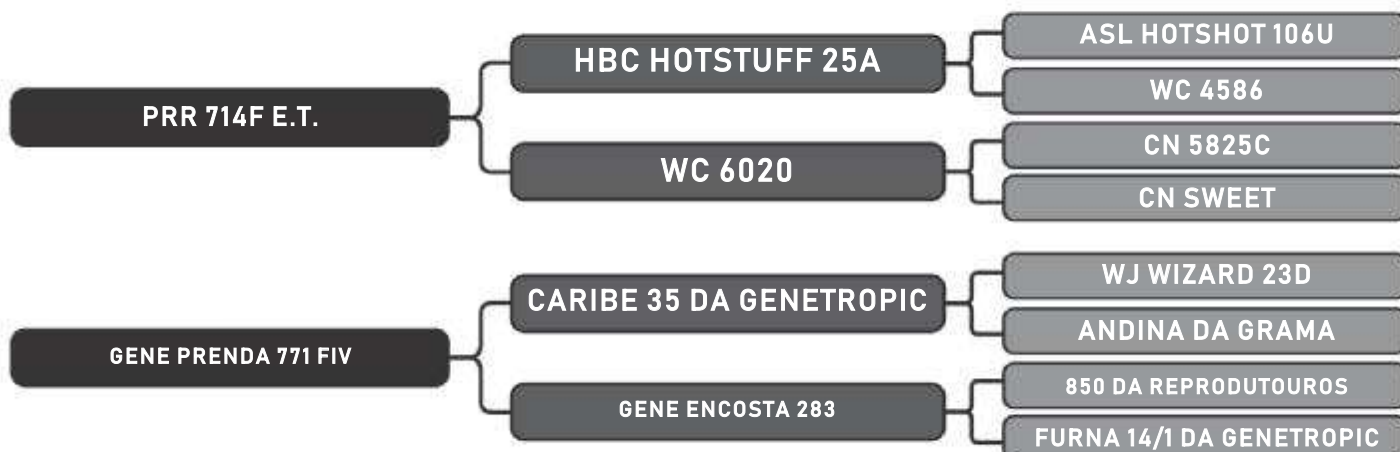

SAFIRA TOP 10

COMPRADOR: \_\_\_\_\_

R\$: \_\_\_\_\_

Vendedor(es): Senepol ZB

**GRAZ 129**

LOTE

**09**

RAÇA: Senepol P0 SEXO: Fêmea  
NASC.: 23/09/2015 IDADE: 44m REG.: GRAZ 129

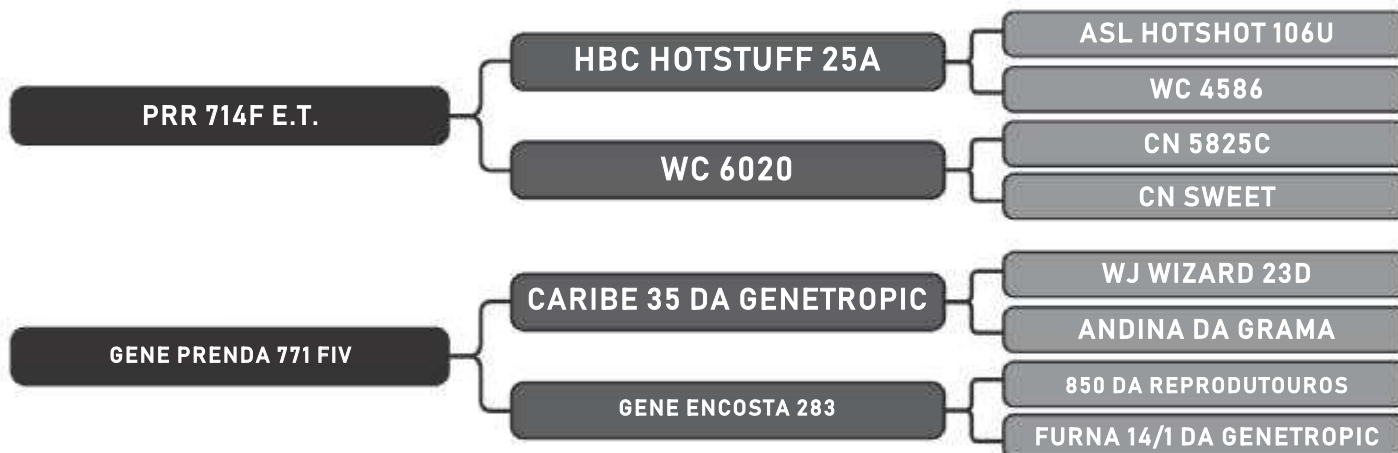

Segue parida de Fêmea do WC 950K desde 05/04/2019, SAFIRA TOP 10

COMPRADOR: \_\_\_\_\_

R\$: \_\_\_\_\_

Vendedor(es): Senepol ZB

**GRAZ 130**

LOTE

**10**

RAÇA: Senepol P0 SEXO: Fêmea  
NASC.: 23/09/2015 IDADE: 44m REG.: GRAZ 130

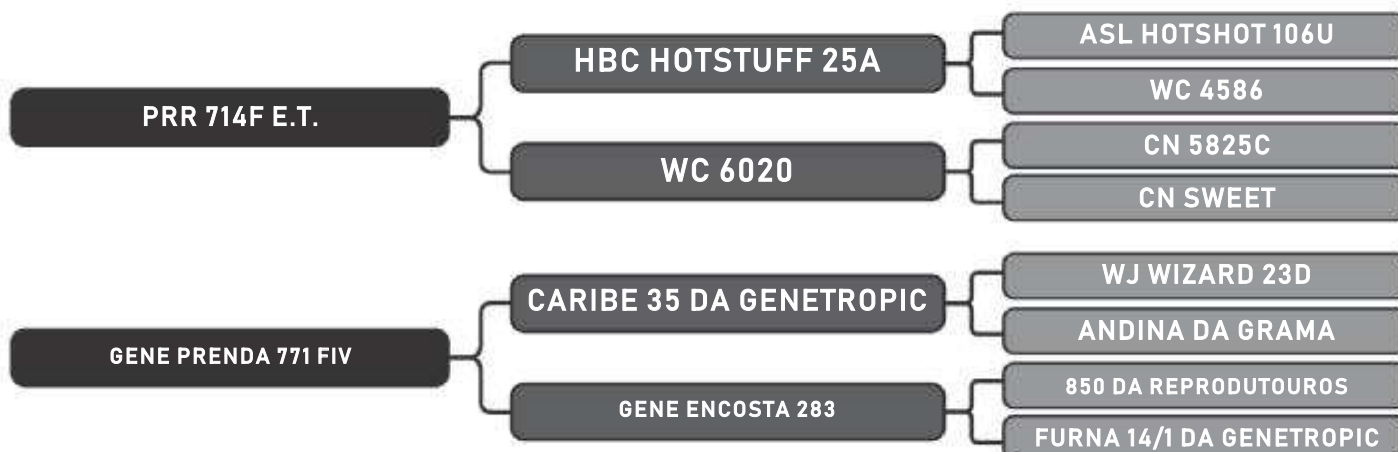

CAMPEÃ 3º LUGAR

COMPRADOR: \_\_\_\_\_

R\$: \_\_\_\_\_



Vendedor(es): Senepol ZB

**GRAZ 2207**

LOTE

**11**

RAÇA: Senepol P0 SEXO: Fêmea  
NASC.: 31/12/2015 IDADE: 41m REG.: GRAZ 2207



Segue parida de Fêmea do CN 5480 desde 12/04/2019, SAFIRA REGULAR

COMPRADOR: \_\_\_\_\_

R\$: \_\_\_\_\_

Vendedor(es): Senepol ZB

**GRAZ 2379**

LOTE

**12**

RAÇA: Senepol P0 SEXO: Fêmea  
NASC.: 12/09/2016 IDADE: 32m REG.: GRAZ 2379

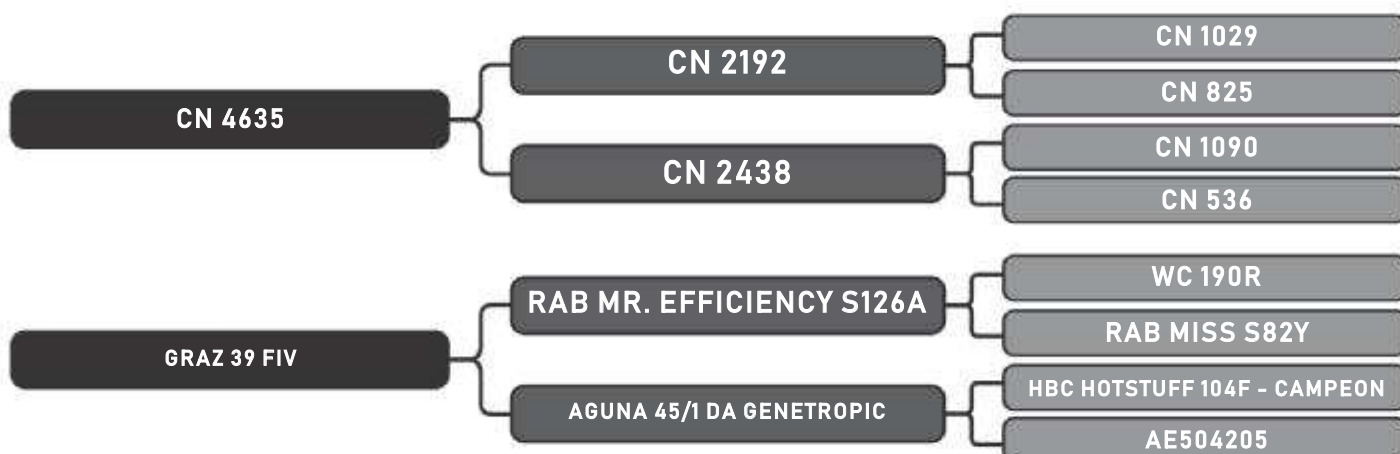

CAMPEÃ 2º LUGAR

COMPRADOR: \_\_\_\_\_

R\$: \_\_\_\_\_

Vendedor(es): Senepol ZB

**GRAZ 42**

LOTE

**13**

RAÇA: Senepol P0 SEXO: Fêmea  
NASC.: 24/12/2013 IDADE: 65m REG.: GRAZ 42

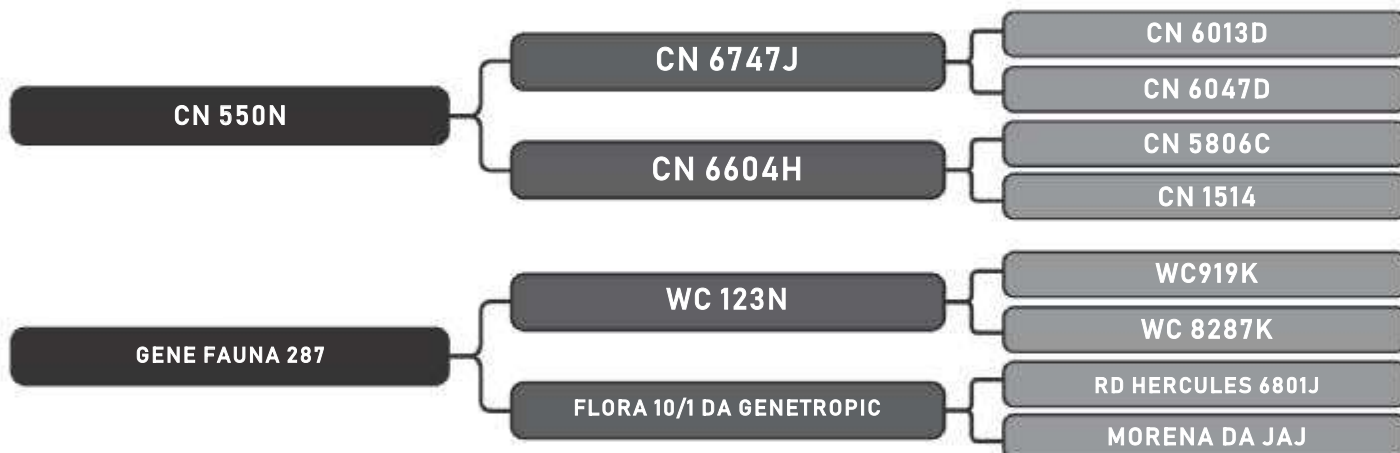

SAFIRA SUPERIOR

COMPRADOR: \_\_\_\_\_ R\$: \_\_\_\_\_

Vendedor(es): Senepol ZB

**GRAZ 52**

LOTE

**14**

RAÇA: Senepol P0 SEXO: Fêmea  
NASC.: 15/01/2014 IDADE: 64m REG.: GRAZ 52

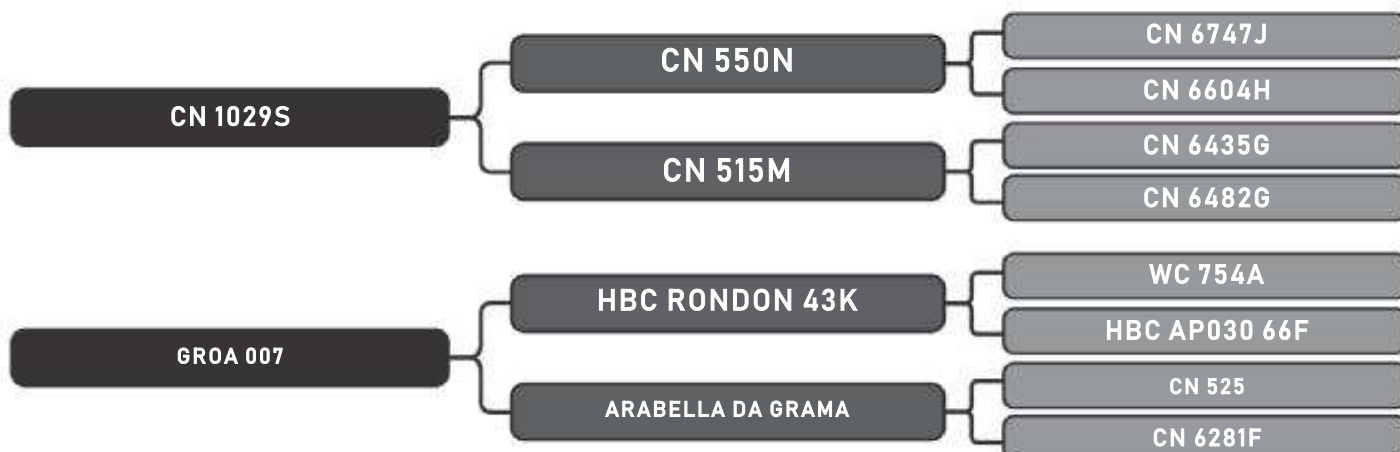

SAFIRA TOP 10

COMPRADOR: \_\_\_\_\_ R\$: \_\_\_\_\_

Vendedor(es): Senepol ZB

**NVUS 61**

LOTE

**15**

RAÇA: Senepol P0 SEXO: Fêmea  
NASC.: 13/05/2015 IDADE: 48m REG.: NVUS 61

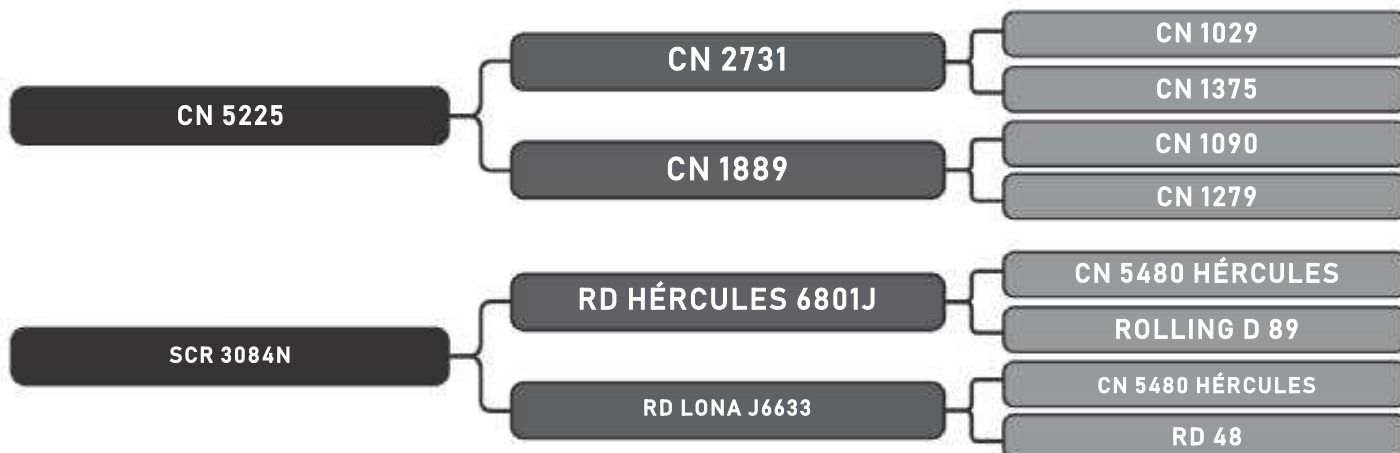

Segue parida de Fêmea do CN 1029S desde 04/09/2018, INTRA REBANHO

COMPRADOR: \_\_\_\_\_

R\$: \_\_\_\_\_

Vendedor(es): Senepol ZB

**SHOA 33**

LOTE

**16**

RAÇA: Senepol P0 SEXO: Fêmea  
NASC.: 16/05/2014 IDADE: 60m REG.: SHOA 33

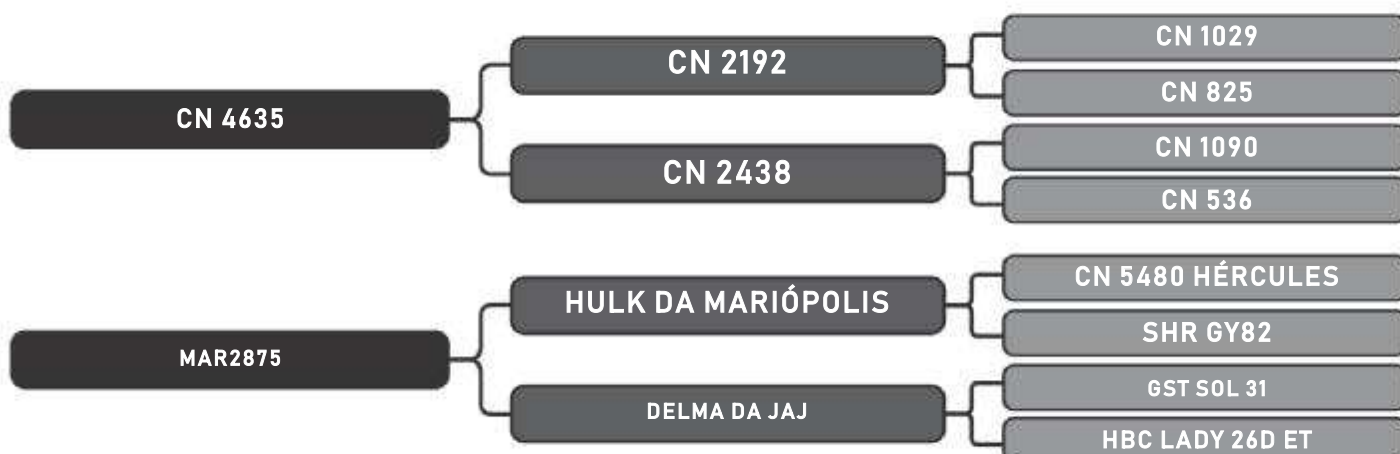

SAFIRA TOP 10

COMPRADOR: \_\_\_\_\_

R\$: \_\_\_\_\_

Vendedor(es): Senepol ZB

**SRF 61**

LOTE

**17**

RAÇA: Senepol P0 SEXO: Fêmea  
NASC.: 05/05/2016 IDADE: 37m REG.: SRF 61



INTRA REBANHO

COMPRADOR: \_\_\_\_\_

R\$: \_\_\_\_\_

Vendedor(es): Senepol ZB

**ZB 174**

LOTE

**18**

RAÇA: Senepol P0 SEXO: Fêmea  
NASC.: 30/07/2015 IDADE: 46m REG.: ZB 174



Segue parida de Macho do HANAN desde 08/07/2018, SAFIRA SUPERIOR

COMPRADOR: \_\_\_\_\_

R\$: \_\_\_\_\_

Vendedor(es): Senepol ZB  
**ZB 185**

LOTE  
**19**

RAÇA: Senepol PO SEXO: Fêmea  
NASC.: 06/08/2015 IDADE: 46m REG.: ZB 185

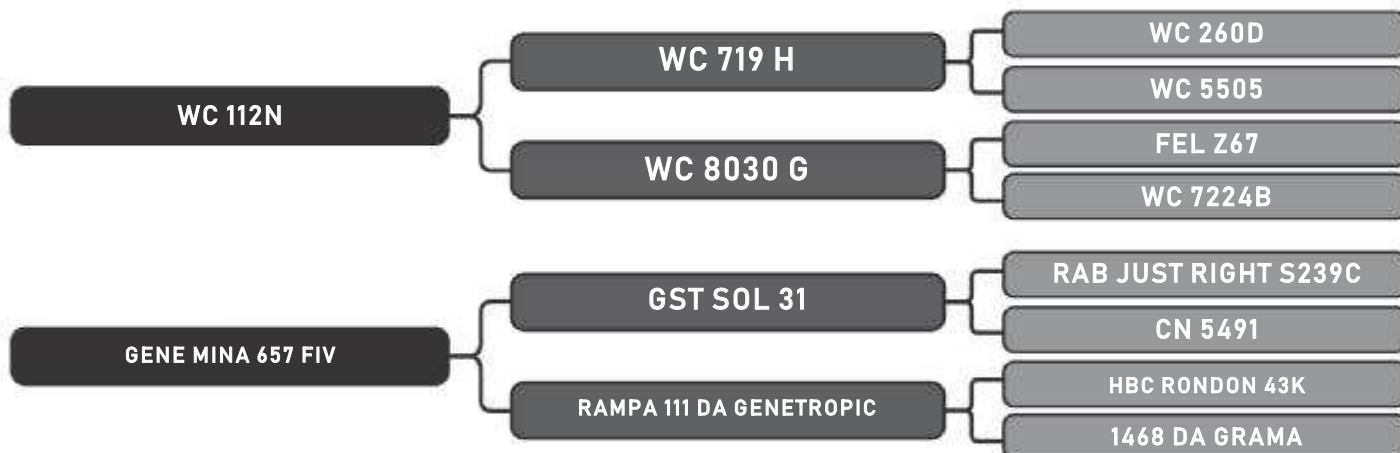

Segue parida de Macho do CN 5225 desde 05/04/2019, SAFIRA SUPERIOR

COMPRADOR: \_\_\_\_\_ R\$: \_\_\_\_\_

Vendedor(es): Senepol ZB  
**ZB 243**

LOTE  
**20**

RAÇA: Senepol PO SEXO: Fêmea  
NASC.: 07/11/2015 IDADE: 43m REG.: ZB 243

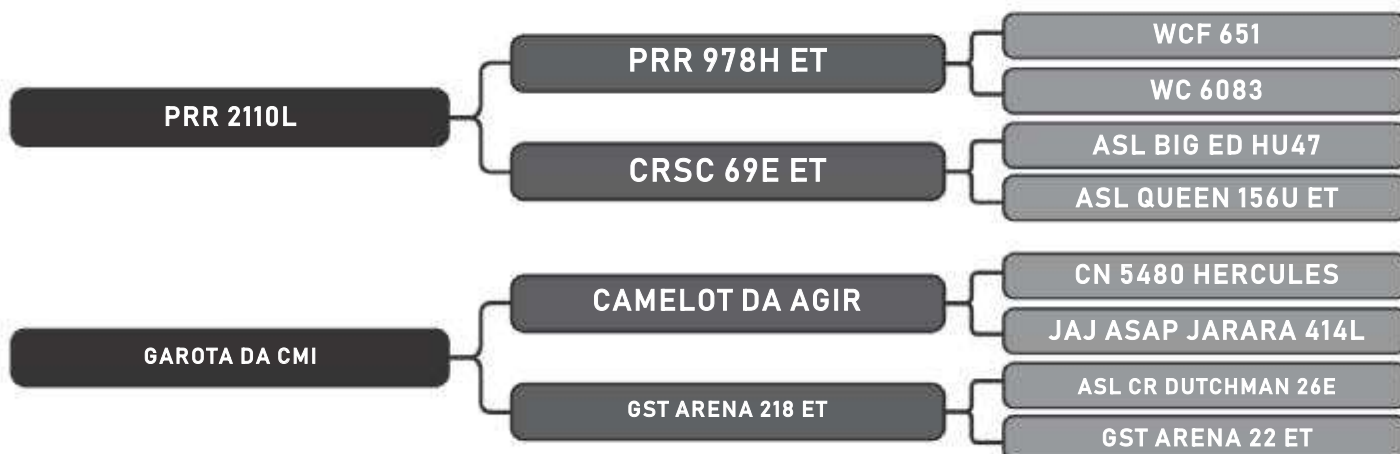

SAFIRA REGULAR

COMPRADOR: \_\_\_\_\_ R\$: \_\_\_\_\_

Vendedor(es): Senepol ZB  
**ZB 244**

LOTE  
**21**

RAÇA: Senepol P0 SEXO: Fêmea  
NASC.: 08/11/2015 IDADE: 43m REG.: ZB 244



SAFIRA REGULAR

COMPRADOR: \_\_\_\_\_ R\$: \_\_\_\_\_

Vendedor(es): Senepol ZB  
**ZB 286**

LOTE  
**22**

RAÇA: Senepol P0 SEXO: Fêmea  
NASC.: 01/05/2016 IDADE: 37m REG.: ZB 286

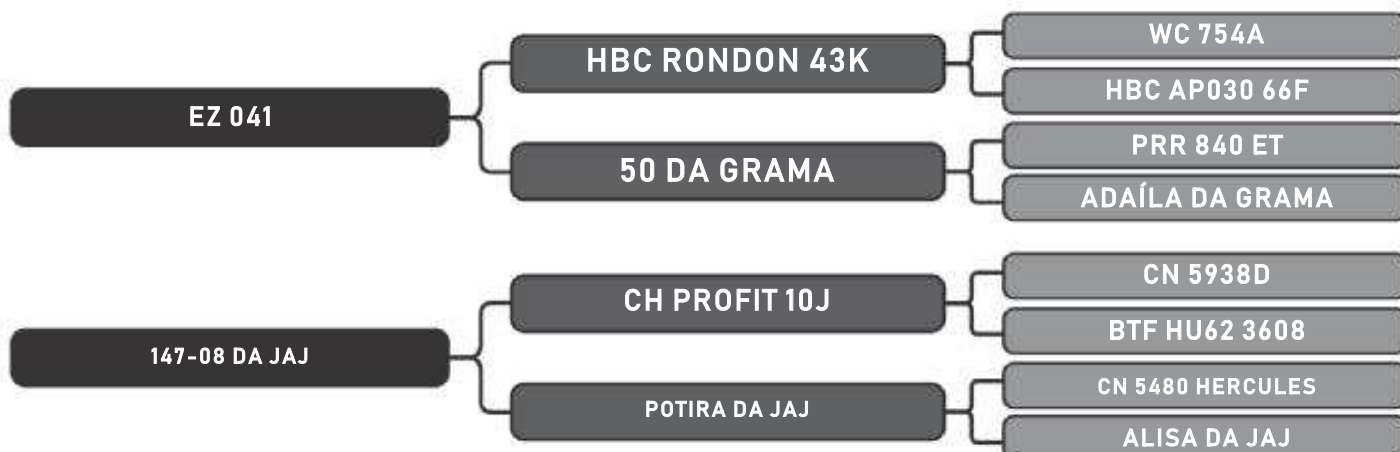

INTRA REBANHO

COMPRADOR: \_\_\_\_\_ R\$: \_\_\_\_\_

Vendedor(es): Senepol ZB  
**ZB 326**

LOTE  
**23**

RAÇA: Senepol P0 SEXO: Fêmea  
NASC.: 17/09/2016 IDADE: 32m REG.: ZB 326



**SAFIRA SUPERIOR**

COMPRADOR: \_\_\_\_\_ R\$: \_\_\_\_\_

Vendedor(es): Senepol ZB  
**ZB 54**

LOTE  
**24**

RAÇA: Senepol P0 SEXO: Fêmea  
NASC.: 31/05/2014 IDADE: 60m REG.: ZB 54

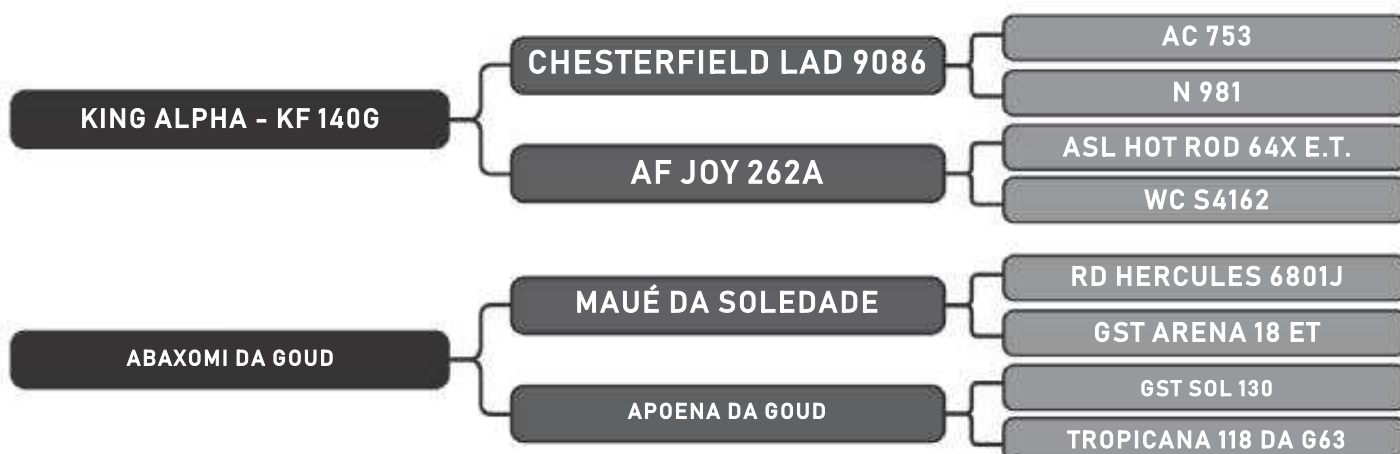

**Segue parida de Macho do WC 98N desde 04/09/2018, SAFIRA TOP 10**

COMPRADOR: \_\_\_\_\_ R\$: \_\_\_\_\_

Vendedor(es): Senepol ZB  
**ZB 55**

LOTE  
**25**

RAÇA: Senepol PO SEXO: Fêmea  
NASC.: 27/05/2014 IDADE: 60m REG.: ZB 55



**CAMPEÃ 3º LUGAR**

COMPRADOR: \_\_\_\_\_ R\$: \_\_\_\_\_

Vendedor(es): Senepol ZB  
**ZB 264**

LOTE  
**26**

RAÇA: Senepol PO SEXO: Fêmea  
NASC.: 29/11/2015 IDADE: 42m REG.: ZB 264

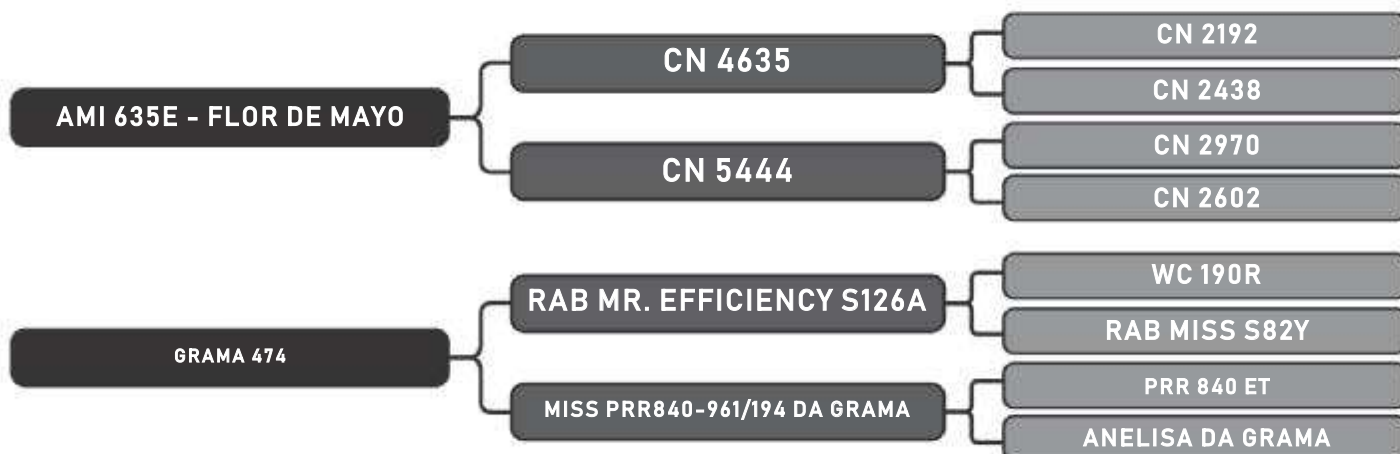

**SAFIRA REGULAR**

COMPRADOR: \_\_\_\_\_ R\$: \_\_\_\_\_



Vendedor(es): Senepol ZB  
**ZB 271**

LOTE  
**27**

RAÇA: Senepol P0 SEXO: Fêmea  
NASC.: 05/12/2015 IDADE: 42m REG.: ZB 271

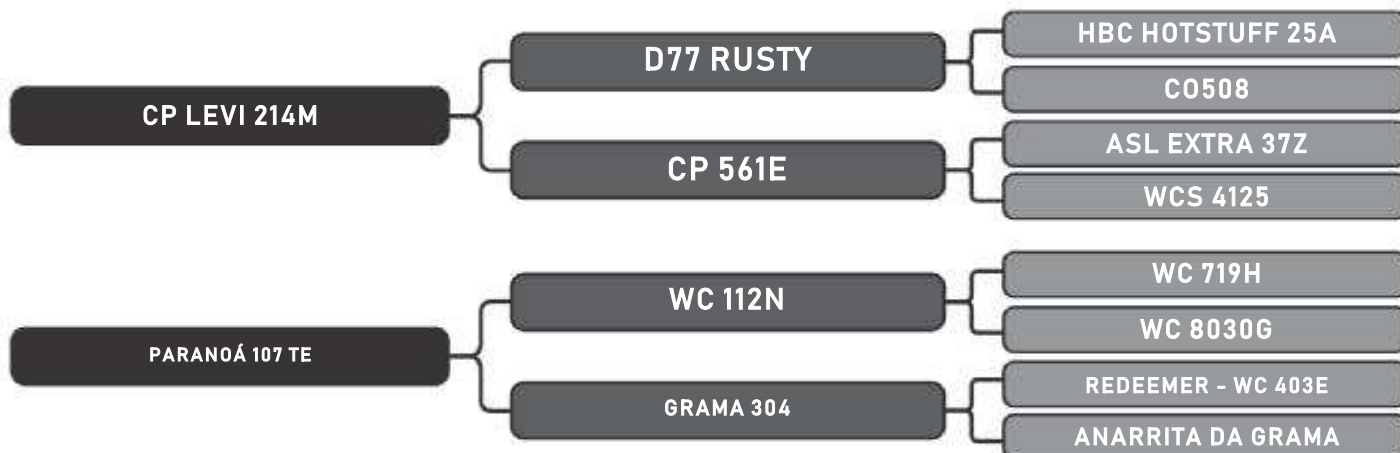

**INTRA REBANHO**

COMPRADOR: \_\_\_\_\_ R\$: \_\_\_\_\_

Vendedor(es): Senepol ZB  
**ZB 279**

LOTE  
**28**

RAÇA: Senepol P0 SEXO: Fêmea  
NASC.: 04/12/2015 IDADE: 42m REG.: ZB 279



**SAFIRA SUPERIOR**

COMPRADOR: \_\_\_\_\_ R\$: \_\_\_\_\_

Vendedor(es): Senepol ZB

**ZB 208**

LOTE

**29**

RAÇA: Senepol PO SEXO: Fêmea  
NASC.: 17/09/2015 IDADE: 44m REG.: ZB 208



INTRA REBANHO

COMPRADOR: \_\_\_\_\_ R\$: \_\_\_\_\_

Vendedor(es): Senepol ZB

**GRAZ 124**

LOTE

**30**

RAÇA: Senepol PO SEXO: Fêmea  
NASC.: 27/07/2015 IDADE: 46m REG.: GRAZ 124



SAFIRA REGULAR

COMPRADOR: \_\_\_\_\_ R\$: \_\_\_\_\_

Vendedor(es): Senepol ZB

**GRAZ 125**

LOTE

**31**

RAÇA: Senepol P0 SEXO: Fêmea  
NASC.: 30/07/2015 IDADE: 46m REG.: GRAZ 125

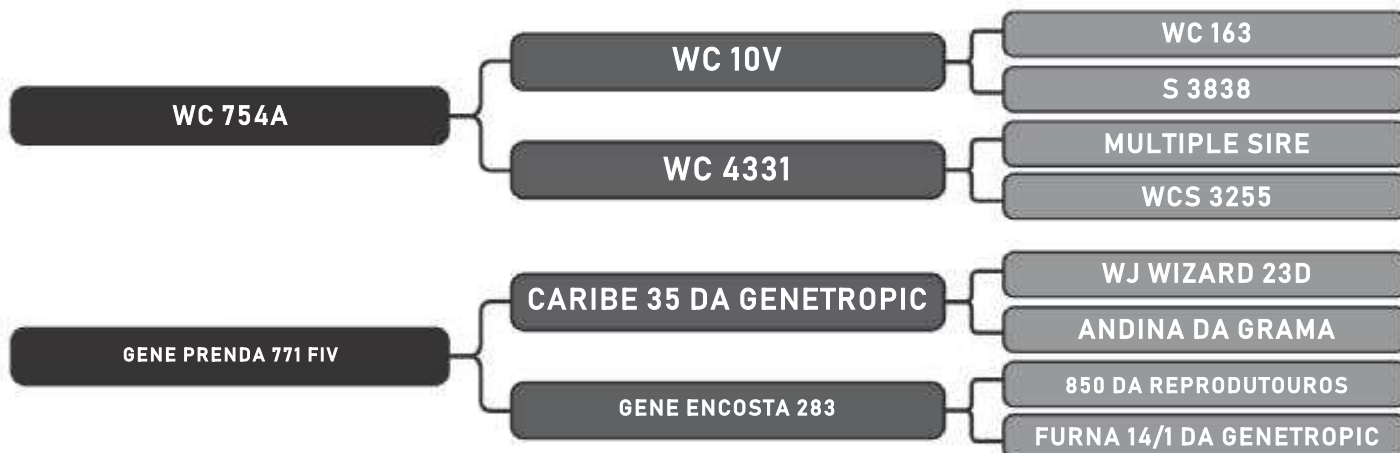

SAFIRA SUPERIOR

COMPRADOR: \_\_\_\_\_

R\$: \_\_\_\_\_

Vendedor(es): Senepol ZB

**ZT 2746**

LOTE

**32**

RAÇA: Senepol P0 SEXO: Fêmea  
NASC.: 20/02/2017 IDADE: 27m REG.: ZT 2746

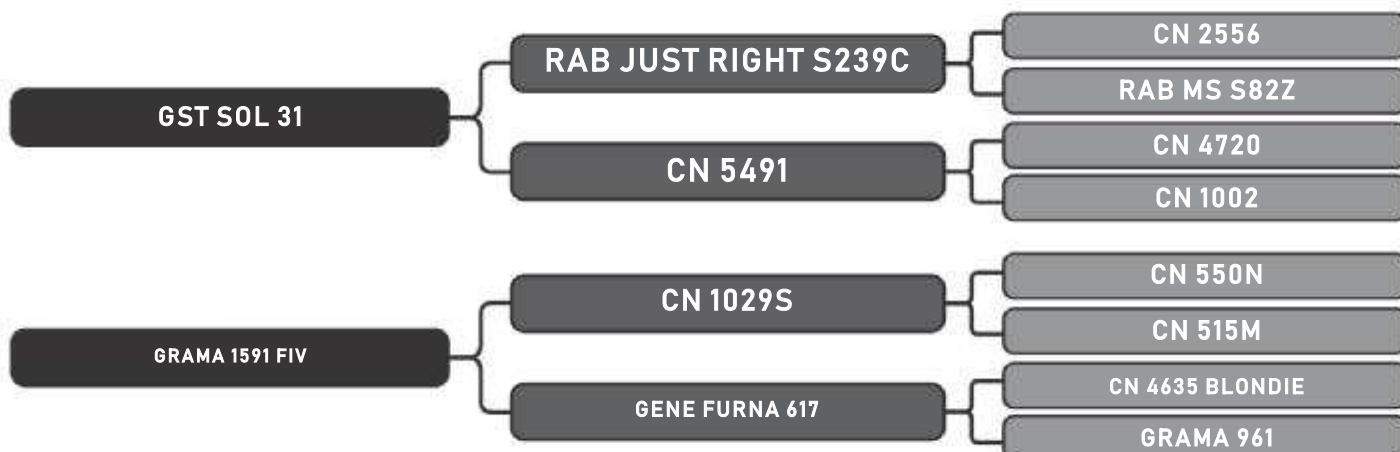

SAFIRA REGULAR

COMPRADOR: \_\_\_\_\_

R\$: \_\_\_\_\_

Vendedor(es): Senepol ZB

**BBEM01**

LOTE

**33**

RAÇA: Senepol P0 SEXO: Fêmea  
NASC.: 30/07/2016 IDADE: 34m REG.: BBEM01

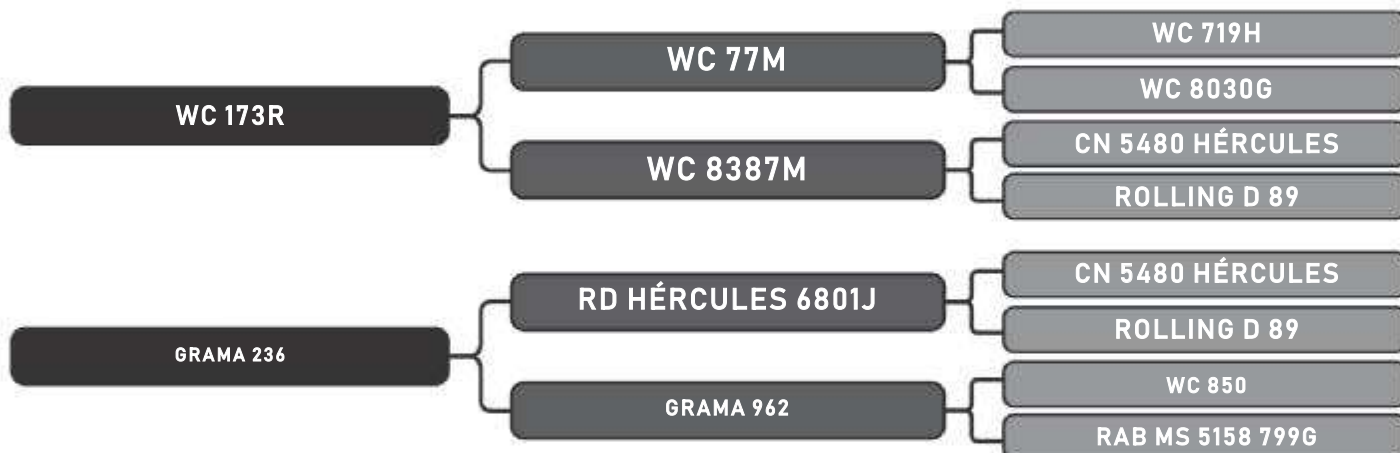

Segue prenha do ZT 1753 com prev. parto para Dez/2019, INTRA REBANHO

COMPRADOR: \_\_\_\_\_

R\$: \_\_\_\_\_

Vendedor(es): Senepol ZB

**GRAZ 133**

LOTE

**34**

RAÇA: Senepol P0 SEXO: Fêmea  
NASC.: 05/11/2016 IDADE: 31m REG.: GRAZ 133



Segue prenha do CARIBE 35 com prev. parto para Mai/2019, INTRA REBANHO

COMPRADOR: \_\_\_\_\_

R\$: \_\_\_\_\_

Vendedor(es): Senepol ZB

**GRAZ 137**

LOTE

**35**

RAÇA: Senepol P0 SEXO: Fêmea  
NASC.: 14/11/2016 IDADE: 30m REG.: GRAZ 137



Segue prenha do WC 950K com prev. parto para Mai/2019, INTRA REBANHO

COMPRADOR: \_\_\_\_\_

R\$: \_\_\_\_\_

Vendedor(es): Senepol ZB

**GRAZ 138**

LOTE

**36**

RAÇA: Senepol P0 SEXO: Fêmea  
NASC.: 05/11/2016 IDADE: 31m REG.: GRAZ 138

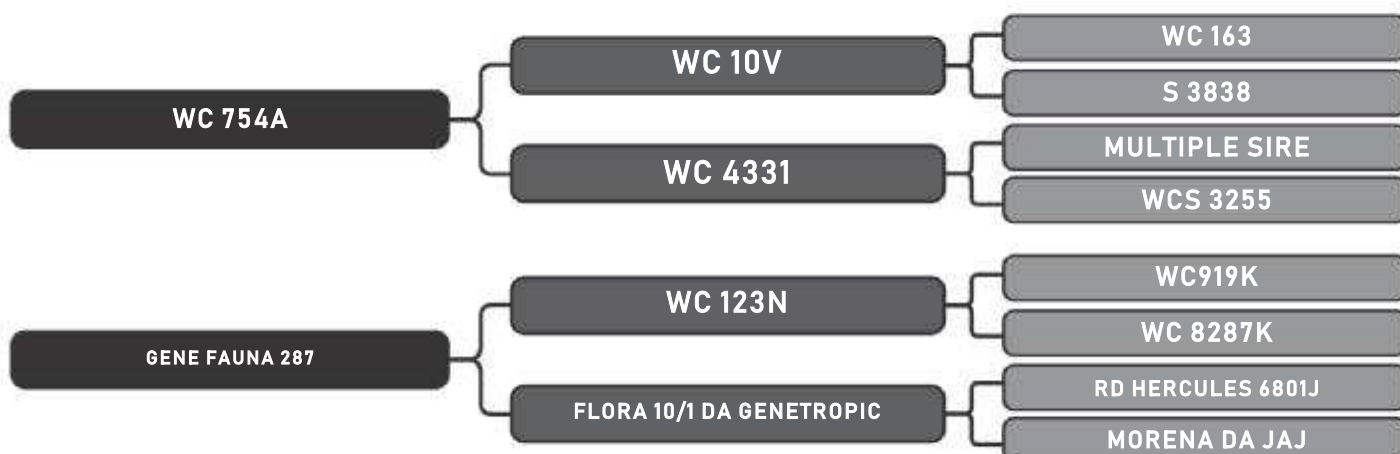

Segue prenha do ZT 1753 com prev. parto para Dez/2019, INTRA REBANHO

COMPRADOR: \_\_\_\_\_

R\$: \_\_\_\_\_

Vendedor(es): Senepol ZB  
**ZB 310**

LOTE  
**37**

RAÇA: Senepol P0 SEXO: Fêmea  
NASC.: 03/09/2016 IDADE: 33m REG.: ZB 310



**INTRA REBANHO**

COMPRADOR: \_\_\_\_\_ R\$: \_\_\_\_\_

Vendedor(es): Senepol ZB  
**ZB 312**

LOTE  
**38**

RAÇA: Senepol P0 SEXO: Fêmea  
NASC.: 03/09/2016 IDADE: 33m REG.: ZB 312

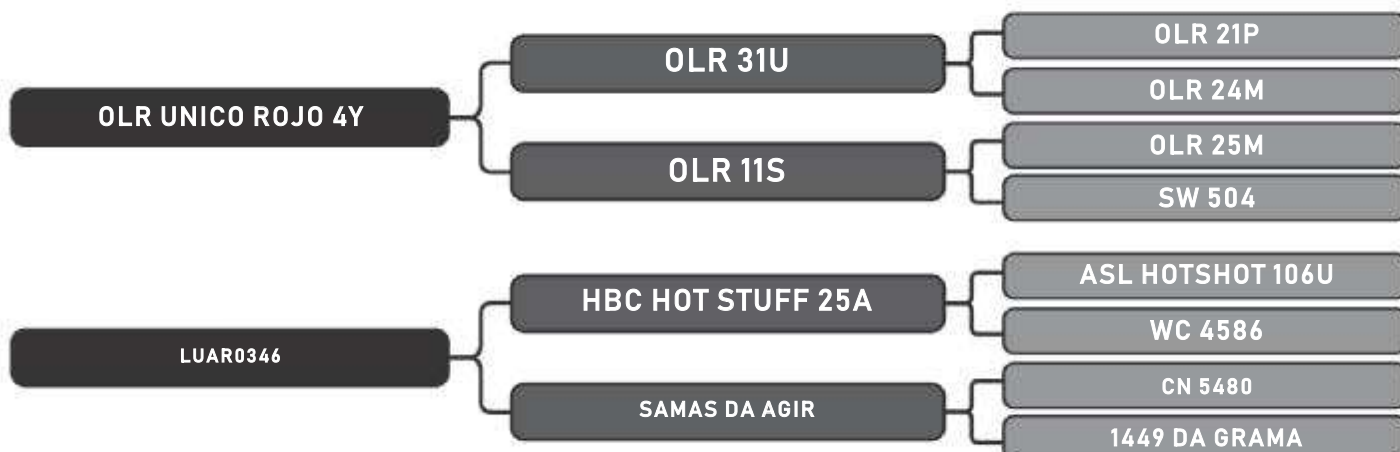

**Segue prenha do ZT 1753 com prev. parto para Dez/2019, INTRA REBANHO**

COMPRADOR: \_\_\_\_\_ R\$: \_\_\_\_\_

Vendedor(es): Senepol ZB  
**ZB 318**

LOTE  
**39**

RAÇA: Senepol P0 SEXO: Fêmea  
NASC.: 11/09/2016 IDADE: 32m REG.: ZB 318

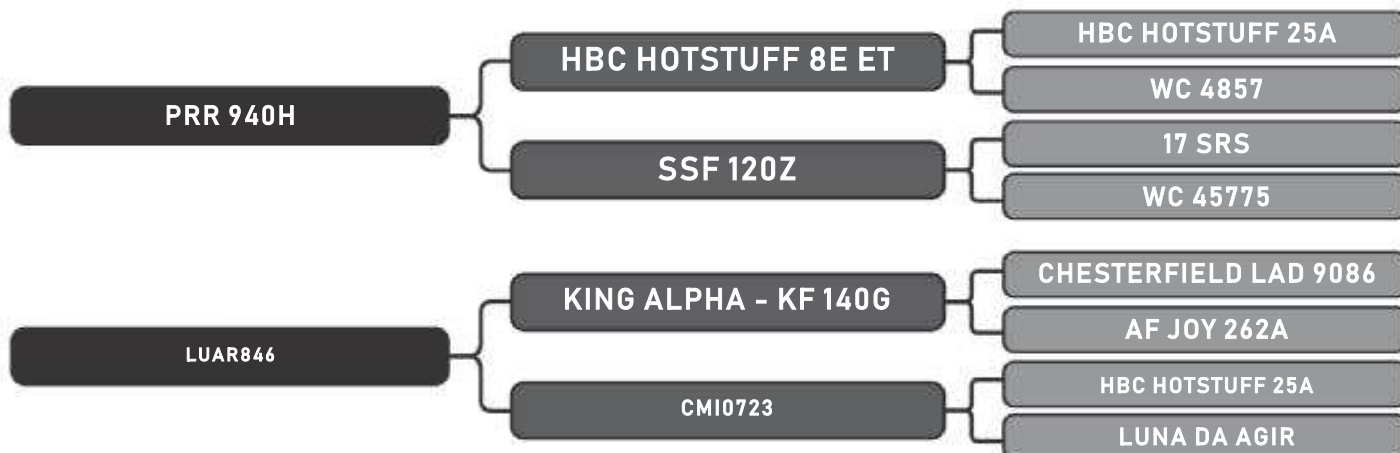

Segue prenha do MELHRADOR com prev. parto para Mai/2019, INTRA REBANHO

COMPRADOR: \_\_\_\_\_ R\$: \_\_\_\_\_

Vendedor(es): Senepol ZB  
**ZB 323**

LOTE  
**40**

RAÇA: Senepol P0 SEXO: Fêmea  
NASC.: 15/09/2016 IDADE: 32m REG.: ZB 323



INTRA REBANHO

COMPRADOR: \_\_\_\_\_ R\$: \_\_\_\_\_

Vendedor(es): Senepol ZB  
**ZB 329**

LOTE  
**41**

RAÇA: Senepol PO SEXO: Fêmea  
NASC.: 19/09/2016 IDADE: 32m REG.: ZB 329



INTRA REBANHO

COMPRADOR: \_\_\_\_\_ R\$: \_\_\_\_\_

Vendedor(es): Senepol ZB  
**ZB 331**

LOTE  
**42**

RAÇA: Senepol PO SEXO: Fêmea  
NASC.: 19/09/2016 IDADE: 32m REG.: ZB 331



INTRA REBANHO

COMPRADOR: \_\_\_\_\_ R\$: \_\_\_\_\_



Vendedor(es): Senepol ZB  
**ZB 333**

LOTE  
**43**

RAÇA: Senepol P0 SEXO: Fêmea  
NASC.: 21/09/2016 IDADE: 32m REG.: ZB 333



Segue prenha do LUAR 317 com prev. parto para Mai/2019, INTRA REBANHO

COMPRADOR: \_\_\_\_\_ R\$: \_\_\_\_\_

Vendedor(es): Senepol ZB  
**ZB 345**

LOTE  
**44**

RAÇA: Senepol P0 SEXO: Fêmea  
NASC.: 25/09/2016 IDADE: 32m REG.: ZB 345



Segue prenha do ZT 1753 com prev. parto para Nov/2019, INTRA REBANHO

COMPRADOR: \_\_\_\_\_ R\$: \_\_\_\_\_

Vendedor(es): Senepol ZB  
**ZB 348**

LOTE  
**45**

RAÇA: Senepol P0 SEXO: Fêmea  
NASC.: 25/09/2016 IDADE: 32m REG.: ZB 348

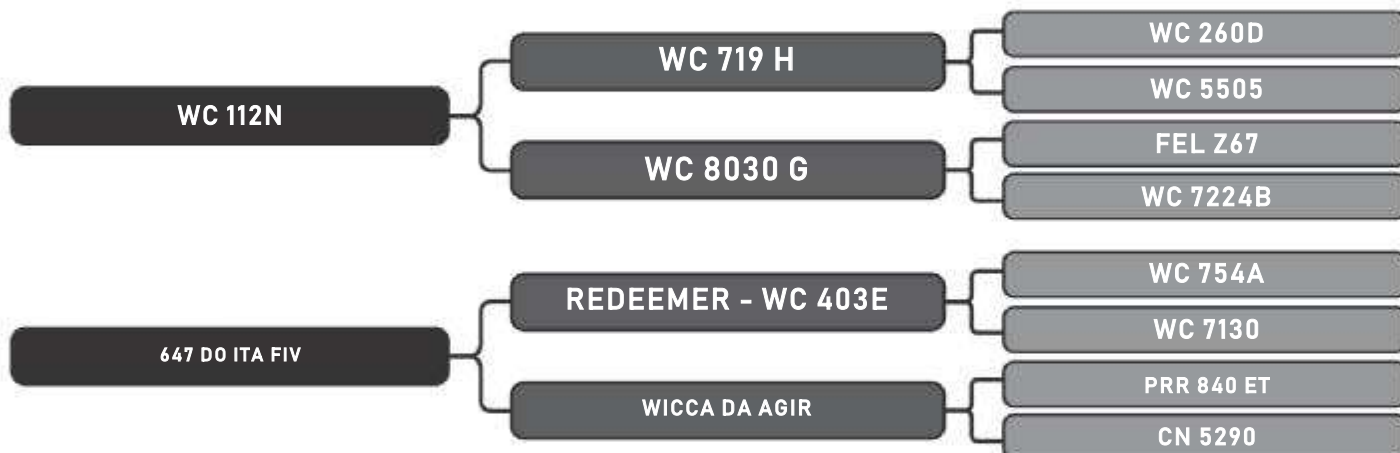

INTRA REBANHO

COMPRADOR: \_\_\_\_\_ R\$: \_\_\_\_\_

Vendedor(es): Senepol ZB  
**ZB 352**

LOTE  
**46**

RAÇA: Senepol P0 SEXO: Fêmea  
NASC.: 27/09/2016 IDADE: 32m REG.: ZB 352



INTRA REBANHO

COMPRADOR: \_\_\_\_\_ R\$: \_\_\_\_\_

Vendedor(es): Senepol ZB  
**ZB 360**

LOTE  
**47**

RAÇA: Senepol P0 SEXO: Fêmea  
NASC.: 29/09/2016 IDADE: 32m REG.: ZB 360



Segue prenha do ZT 1753 com prev. parto para Nov/2019, INTRA REBANHO

COMPRADOR: \_\_\_\_\_ R\$: \_\_\_\_\_

Vendedor(es): Senepol ZB  
**ZB 363**

LOTE  
**48**

RAÇA: Senepol P0 SEXO: Fêmea  
NASC.: 01/10/2016 IDADE: 32m REG.: ZB 363



INTRA REBANHO

COMPRADOR: \_\_\_\_\_ R\$: \_\_\_\_\_

Vendedor(es): Senepol ZB  
**ZB 368**

LOTE  
**49**

RAÇA: Senepol P0 SEXO: Fêmea  
NASC.: 04/11/2016 IDADE: 31m REG.: ZB 368



INTRA REBANHO

COMPRADOR: \_\_\_\_\_ R\$: \_\_\_\_\_

Vendedor(es): Senepol ZB  
**ZB 376**

LOTE  
**50**

RAÇA: Senepol P0 SEXO: Fêmea  
NASC.: 14/11/2016 IDADE: 30m REG.: ZB 376

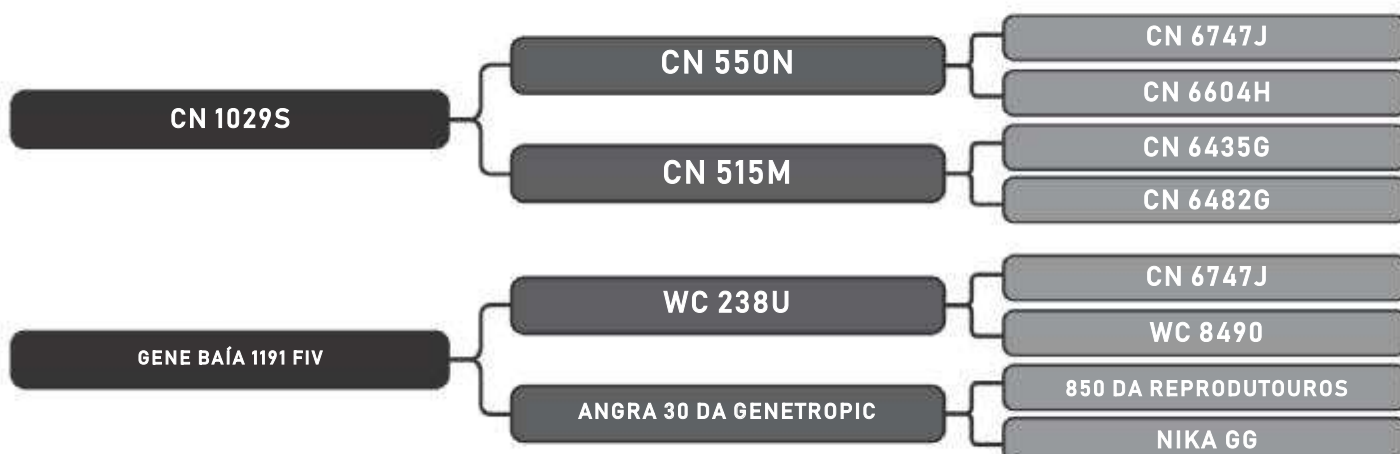

INTRA REBANHO

COMPRADOR: \_\_\_\_\_ R\$: \_\_\_\_\_

Vendedor(es): Senepol ZB  
**ZB 377**

LOTE  
**51**

RAÇA: Senepol P0 SEXO: Fêmea  
NASC.: 14/11/2016 IDADE: 30m REG.: ZB 377



Segue prenha do ZT 1753 com prev. parto para Dez/2019, INTRA REBANHO

COMPRADOR: \_\_\_\_\_ R\$: \_\_\_\_\_

Vendedor(es): Senepol ZB  
**ZB 378**

LOTE  
**52**

RAÇA: Senepol P0 SEXO: Fêmea  
NASC.: 14/11/2016 IDADE: 30m REG.: ZB 378



INTRA REBANHO

COMPRADOR: \_\_\_\_\_ R\$: \_\_\_\_\_

Vendedor(es): Senepol ZB  
**ZB 386**

LOTE  
**53**

RAÇA: Senepol P0 SEXO: Fêmea  
NASC.: 16/11/2016 IDADE: 30m REG.: ZB 386



**INTRA REBANHO**

COMPRADOR: \_\_\_\_\_ R\$: \_\_\_\_\_

Vendedor(es): Senepol ZB  
**ZB 398**

LOTE  
**54**

RAÇA: Senepol P0 SEXO: Fêmea  
NASC.: 17/11/2016 IDADE: 30m REG.: ZB 398

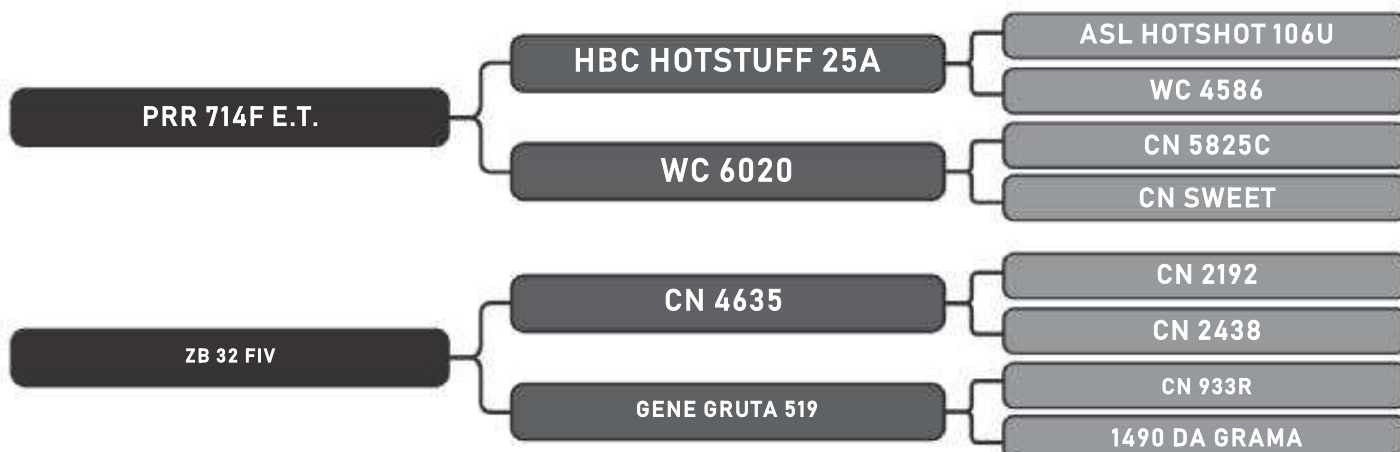

**Segue prenha do ZT 1753 com prev. parto para Dez/2019, INTRA REBANHO**

COMPRADOR: \_\_\_\_\_ R\$: \_\_\_\_\_

Vendedor(es): Senepol ZB  
**ZB 399**

LOTE  
**55**

RAÇA: Senepol P0 SEXO: Fêmea  
NASC.: 22/11/2016 IDADE: 30m REG.: ZB 399

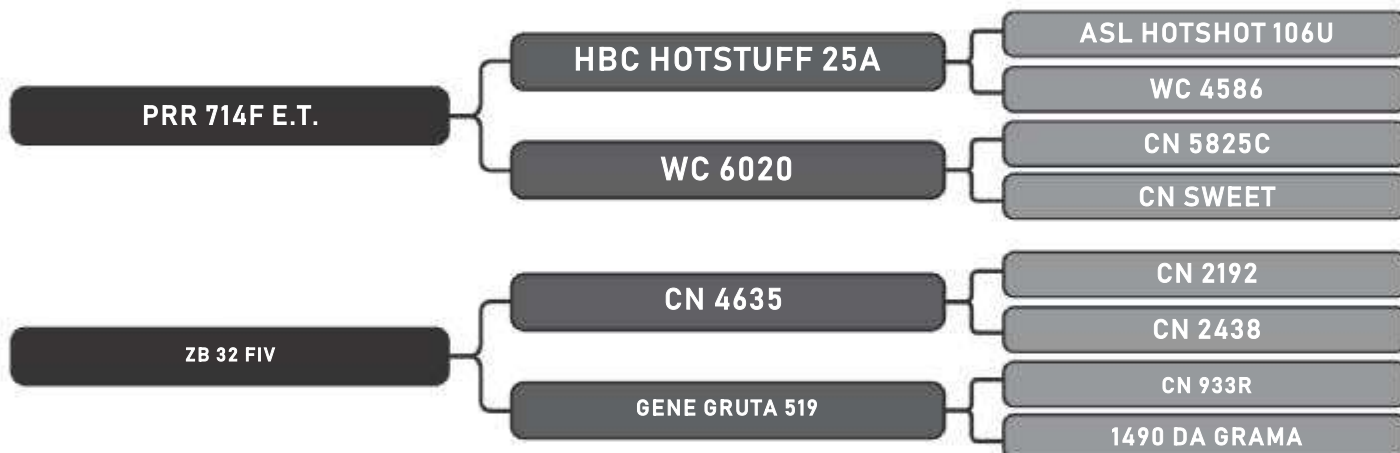

INTRA REBANHO

COMPRADOR: \_\_\_\_\_ R\$: \_\_\_\_\_

Vendedor(es): Senepol ZB  
**ZB 400**

LOTE  
**56**

RAÇA: Senepol P0 SEXO: Fêmea  
NASC.: 24/11/2016 IDADE: 30m REG.: ZB 400

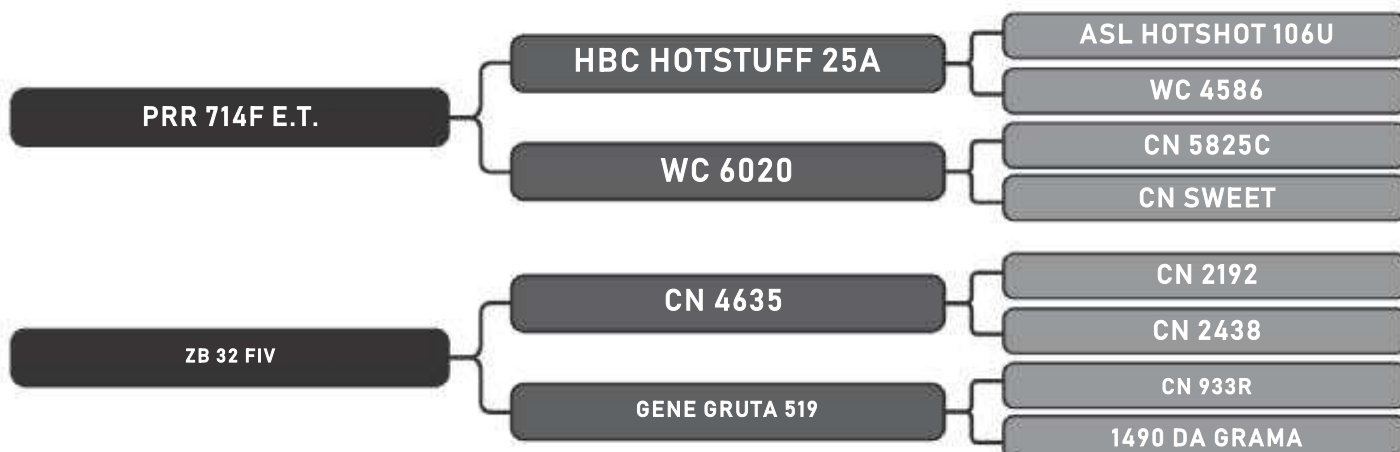

INTRA REBANHO

COMPRADOR: \_\_\_\_\_ R\$: \_\_\_\_\_

Vendedor(es): Senepol ZB  
**ZB 402**

LOTE  
**57**

RAÇA: Senepol PO SEXO: Fêmea  
NASC.: 24/11/2016 IDADE: 30m REG.: ZB 402

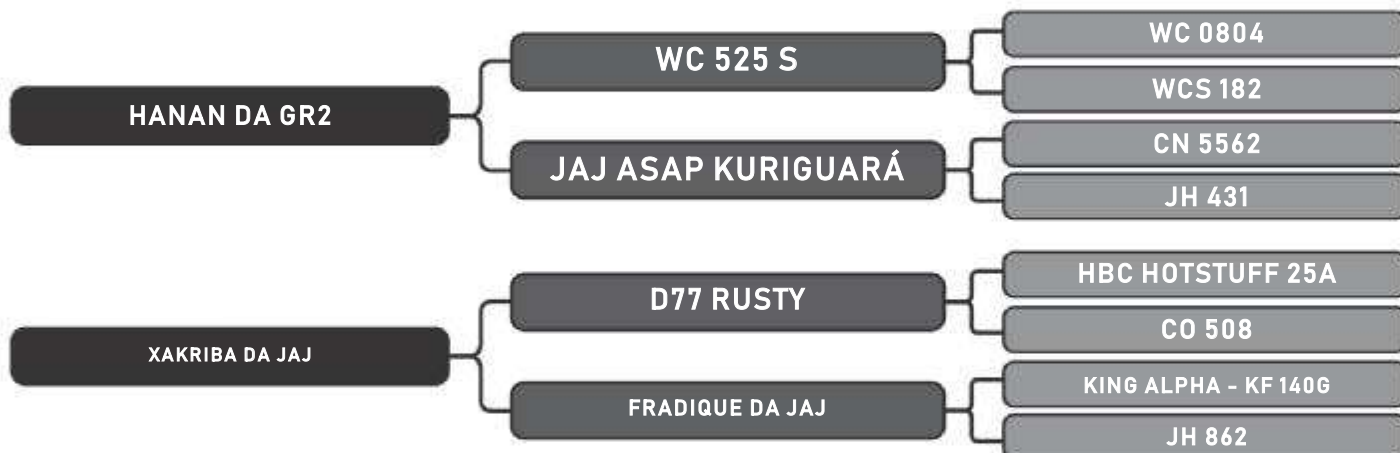

Segue prenha do ZT 1753 com prev. parto para Nov/2019, INTRA REBANHO

COMPRADOR: \_\_\_\_\_ R\$: \_\_\_\_\_

Vendedor(es): Senepol ZB  
**ZB 428**

LOTE  
**58**

RAÇA: Senepol PO SEXO: Fêmea  
NASC.: 30/11/2016 IDADE: 30m REG.: ZB 428

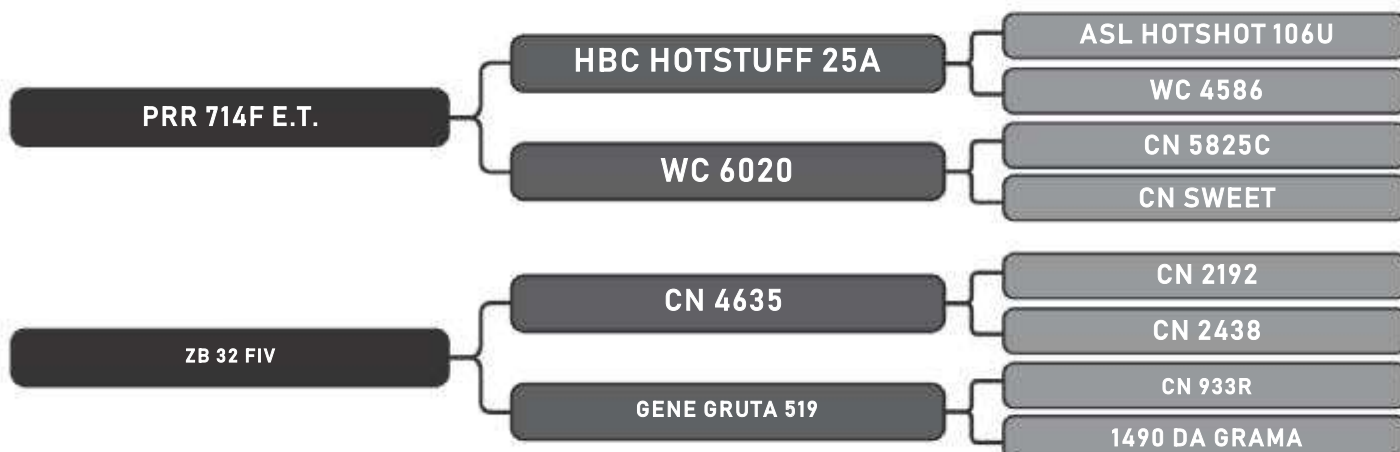

Segue prenha do ZT 1753 com prev. parto para Nov/2019, INTRA REBANHO

COMPRADOR: \_\_\_\_\_ R\$: \_\_\_\_\_



Vendedor(es): Senepol ZB  
**ZB 432**

LOTE  
**59**

RAÇA: Senepol P0 SEXO: Fêmea  
NASC.: 30/12/2016 IDADE: 29m REG.: ZB 432



Segue prenha do ZT 1753 com prev. parto para Nov/2019, INTRA REBANHO

COMPRADOR: \_\_\_\_\_ R\$: \_\_\_\_\_

Vendedor(es): Senepol ZB  
**ZB 435**

LOTE  
**60**

RAÇA: Senepol P0 SEXO: Fêmea  
NASC.: 02/01/2017 IDADE: 29m REG.: ZB 435



INTRA REBANHO

COMPRADOR: \_\_\_\_\_ R\$: \_\_\_\_\_

Vendedor(es): Senepol ZB

**LIZ 02**

LOTE

**61**

RAÇA: Senepol P0 SEXO: Fêmea  
NASC.: 28/06/2017 IDADE: 23m REG.: LIZ 02

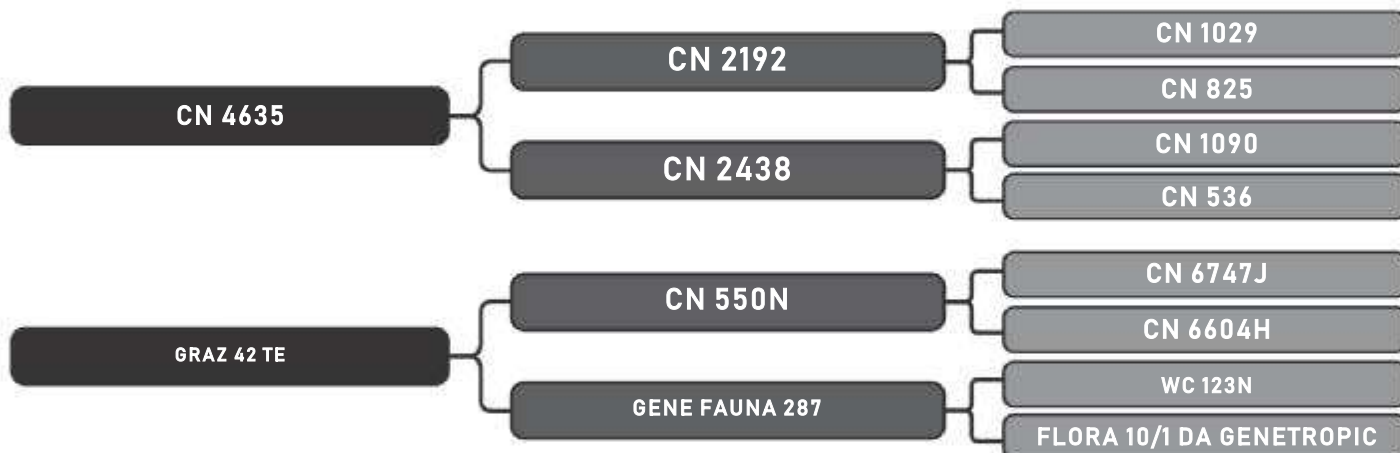

INTRA REBANHO

COMPRADOR: \_\_\_\_\_

R\$: \_\_\_\_\_

Vendedor(es): Senepol ZB

**LIZ 05**

LOTE

**62**

RAÇA: Senepol P0 SEXO: Fêmea  
NASC.: 30/06/2017 IDADE: 23m REG.: LIZ 05

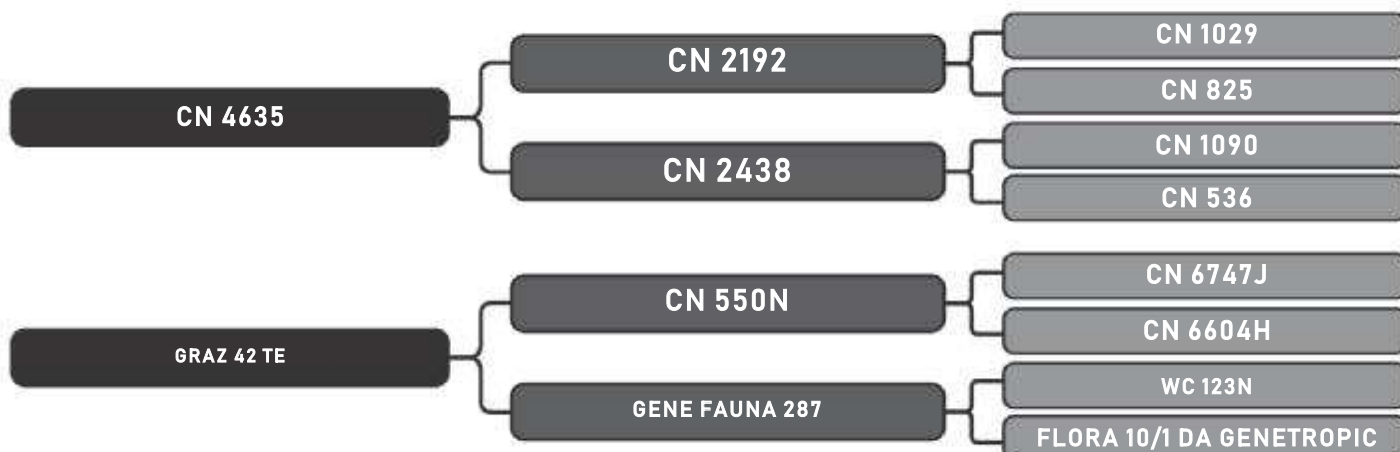

INTRA REBANHO

COMPRADOR: \_\_\_\_\_

R\$: \_\_\_\_\_

Vendedor(es): Senepol ZB

**PAZ 21**

LOTE

**64**

RAÇA: Senepol P0 SEXO: Fêmea  
NASC.: 01/07/2017 IDADE: 23m REG.: PAZ 21



INTRA REBANHO

COMPRADOR: \_\_\_\_\_ R\$: \_\_\_\_\_

Vendedor(es): Senepol ZB

**PAZ 22**

LOTE

**65**

RAÇA: Senepol P0 SEXO: Fêmea  
NASC.: 03/07/2017 IDADE: 23m REG.: PAZ 22



INTRA REBANHO

COMPRADOR: \_\_\_\_\_ R\$: \_\_\_\_\_

Vendedor(es): Senepol ZB

**PAZ 23**

LOTE

**66**

RAÇA: Senepol P0 SEXO: Fêmea  
NASC.: 03/07/2017 IDADE: 23m REG.: PAZ 23



INTRA REBANHO

COMPRADOR: \_\_\_\_\_ R\$: \_\_\_\_\_

Vendedor(es): Senepol ZB

**ZB 609**

LOTE

**67**

RAÇA: Senepol P0 SEXO: Fêmea  
NASC.: 28/06/2017 IDADE: 23m REG.: ZB 609

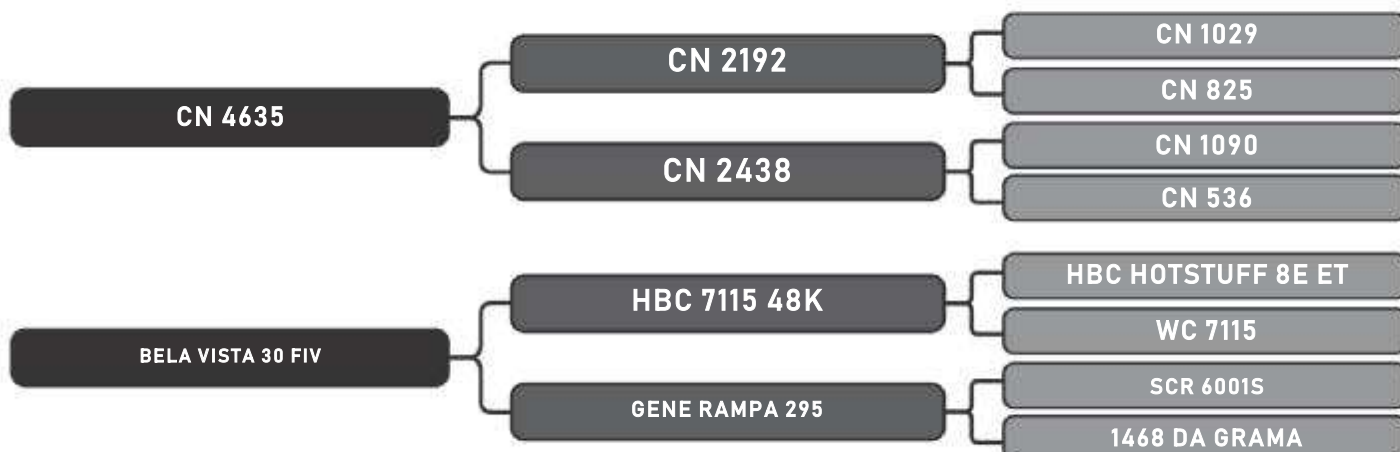

INTRA REBANHO

COMPRADOR: \_\_\_\_\_ R\$: \_\_\_\_\_

Vendedor(es): Senepol ZB  
**ZB 612**

LOTE  
**68**

RAÇA: Senepol P0 SEXO: Fêmea  
NASC.: 30/06/2017 IDADE: 23m REG.: ZB 612

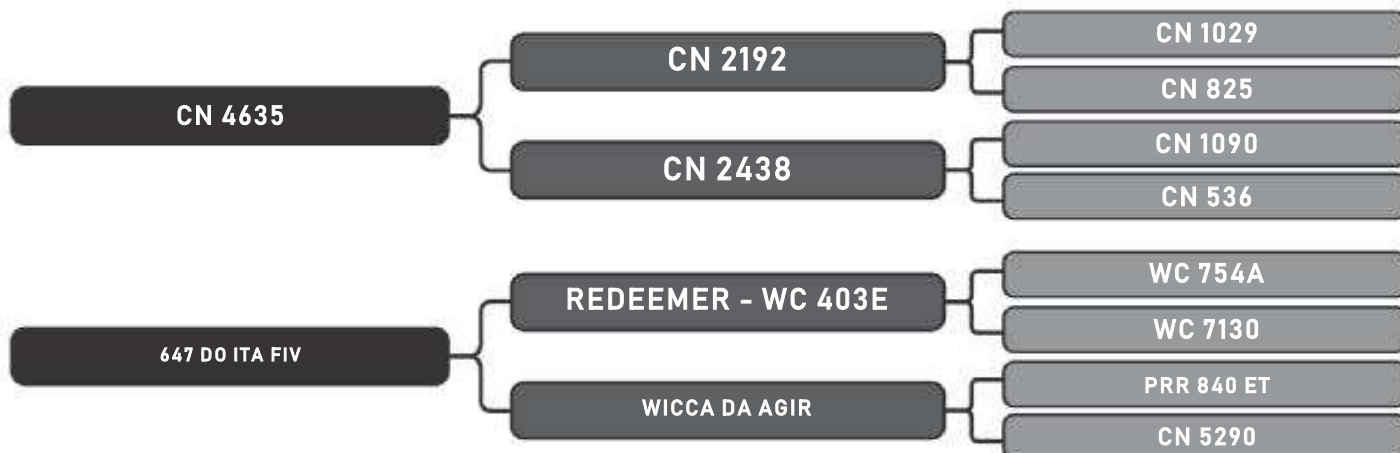

INTRA REBANHO

COMPRADOR: \_\_\_\_\_ R\$: \_\_\_\_\_

Vendedor(es): Senepol ZB  
**ZB 615**

LOTE  
**69**

RAÇA: Senepol P0 SEXO: Fêmea  
NASC.: 01/07/2017 IDADE: 23m REG.: ZB 615



INTRA REBANHO

COMPRADOR: \_\_\_\_\_ R\$: \_\_\_\_\_

Vendedor(es): Senepol ZB  
**ZB 623**

LOTE  
**70**

RAÇA: Senepol PO SEXO: Fêmea  
NASC.: 03/07/2017 IDADE: 23m REG.: ZB 623



INTRA REBANHO

COMPRADOR: \_\_\_\_\_ R\$: \_\_\_\_\_

Vendedor(es): Senepol ZB  
**ZB 624**

LOTE  
**71**

RAÇA: Senepol PO SEXO: Fêmea  
NASC.: 04/07/2017 IDADE: 23m REG.: ZB 624



INTRA REBANHO

COMPRADOR: \_\_\_\_\_ R\$: \_\_\_\_\_

Vendedor(es): Senepol ZB  
**ZB 625**

LOTE  
**72**

RAÇA: Senepol PO SEXO: Fêmea  
NASC.: 04/07/2017 IDADE: 23m REG.: ZB 625



INTRA REBANHO

COMPRADOR: \_\_\_\_\_ R\$: \_\_\_\_\_

Vendedor(es): Senepol ZB  
**ZB 626**

LOTE  
**73**

RAÇA: Senepol PO SEXO: Fêmea  
NASC.: 04/07/2017 IDADE: 23m REG.: ZB 626



INTRA REBANHO

COMPRADOR: \_\_\_\_\_ R\$: \_\_\_\_\_

Vendedor(es): Senepol ZB  
**ZB 633**

LOTE  
**74**

RAÇA: Senepol PO SEXO: Fêmea  
NASC.: 07/07/2017 IDADE: 23m REG.: ZB 633



INTRA REBANHO

COMPRADOR: \_\_\_\_\_ R\$: \_\_\_\_\_

Vendedor(es): Senepol ZB  
**ZB 636**

LOTE  
**75**

RAÇA: Senepol PO SEXO: Fêmea  
NASC.: 09/07/2017 IDADE: 23m REG.: ZB 636



INTRA REBANHO

COMPRADOR: \_\_\_\_\_ R\$: \_\_\_\_\_



Vendedor(es): Senepol ZB  
**ZB 644**

LOTE  
**76**

RAÇA: Senepol PO SEXO: Fêmea  
NASC.: 23/07/2017 IDADE: 22m REG.: ZB 644



INTRA REBANHO

COMPRADOR: \_\_\_\_\_ R\$: \_\_\_\_\_

Vendedor(es): Senepol ZB  
**ZB 647**

LOTE  
**77**

RAÇA: Senepol PO SEXO: Fêmea  
NASC.: 27/07/2017 IDADE: 22m REG.: ZB 647



INTRA REBANHO

COMPRADOR: \_\_\_\_\_ R\$: \_\_\_\_\_

Vendedor(es): Senepol ZB  
**ZB 653**

LOTE  
**78**

RAÇA: Senepol P0 SEXO: Fêmea  
NASC.: 07/08/2017 IDADE: 22m REG.: ZB 653



INTRA REBANHO

COMPRADOR: \_\_\_\_\_ R\$: \_\_\_\_\_

Vendedor(es): Senepol ZB  
**ZB 658**

LOTE  
**80**

RAÇA: Senepol P0 SEXO: Fêmea  
NASC.: 09/09/2017 IDADE: 21m REG.: ZB 658

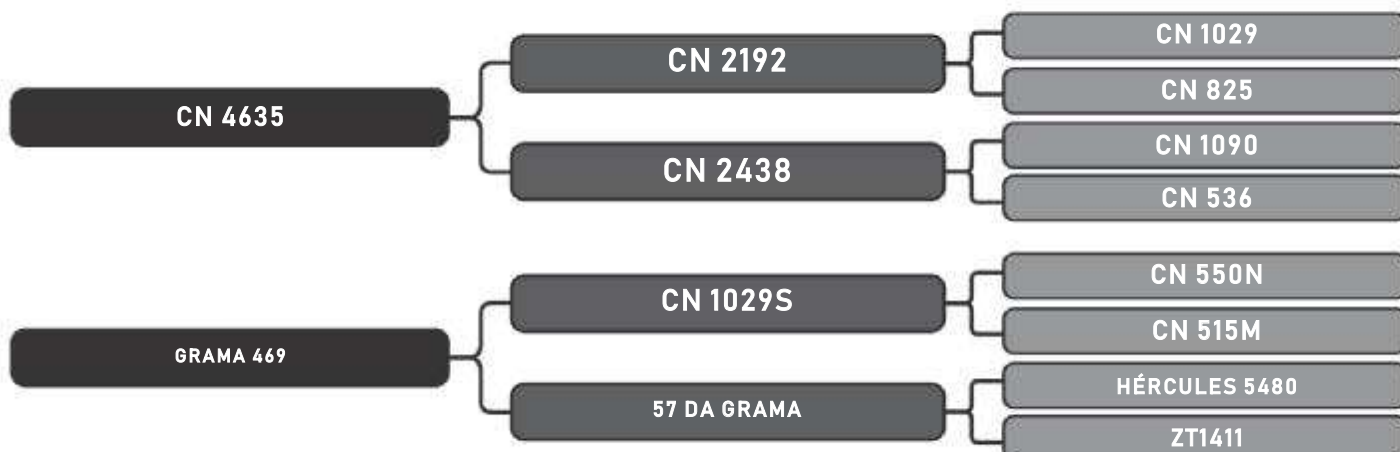

INTRA REBANHO

COMPRADOR: \_\_\_\_\_ R\$: \_\_\_\_\_

Vendedor(es): Senepol ZB  
**ZB 660**

LOTE  
**81**

RAÇA: Senepol P0 SEXO: Fêmea  
NASC.: 16/09/2017 IDADE: 20m REG.: ZB 660



INTRA REBANHO

COMPRADOR: \_\_\_\_\_ R\$: \_\_\_\_\_

Vendedor(es): Senepol ZB  
**ZB 662**

LOTE  
**82**

RAÇA: Senepol P0 SEXO: Fêmea  
NASC.: 18/09/2017 IDADE: 20m REG.: ZB 662

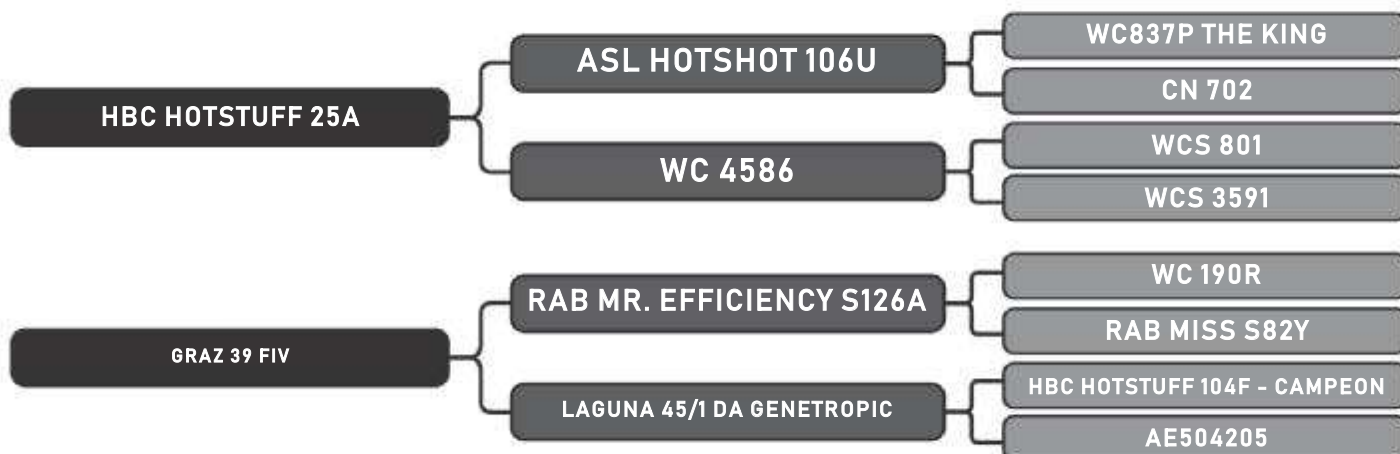

INTRA REBANHO

COMPRADOR: \_\_\_\_\_ R\$: \_\_\_\_\_

Vendedor(es): Senepol ZB  
**ZB 664**

LOTE  
**83**

RAÇA: Senepol P0 SEXO: Fêmea  
NASC.: 18/09/2017 IDADE: 20m REG.: ZB 664

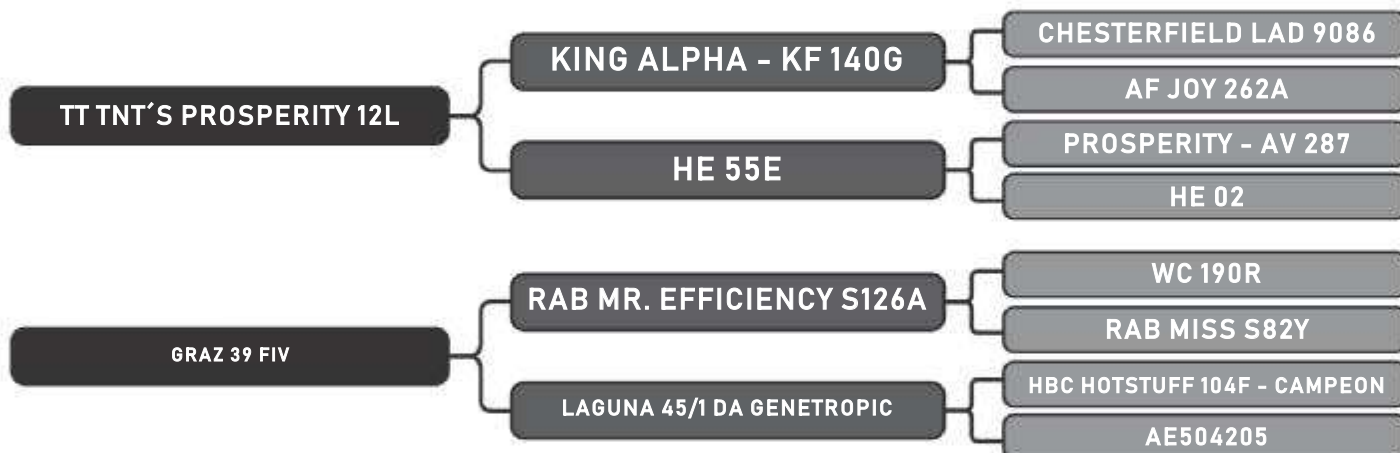

INTRA REBANHO

COMPRADOR: \_\_\_\_\_ R\$: \_\_\_\_\_

Vendedor(es): Senepol ZB  
**ZB 666**

LOTE  
**84**

RAÇA: Senepol P0 SEXO: Fêmea  
NASC.: 21/09/2017 IDADE: 20m REG.: ZB 666



INTRA REBANHO

COMPRADOR: \_\_\_\_\_ R\$: \_\_\_\_\_

Vendedor(es): Senepol ZB  
**ZB 673**

LOTE  
**86**

RAÇA: Senepol P0 SEXO: Fêmea  
NASC.: 24/09/2017 IDADE: 20m REG.: ZB 673

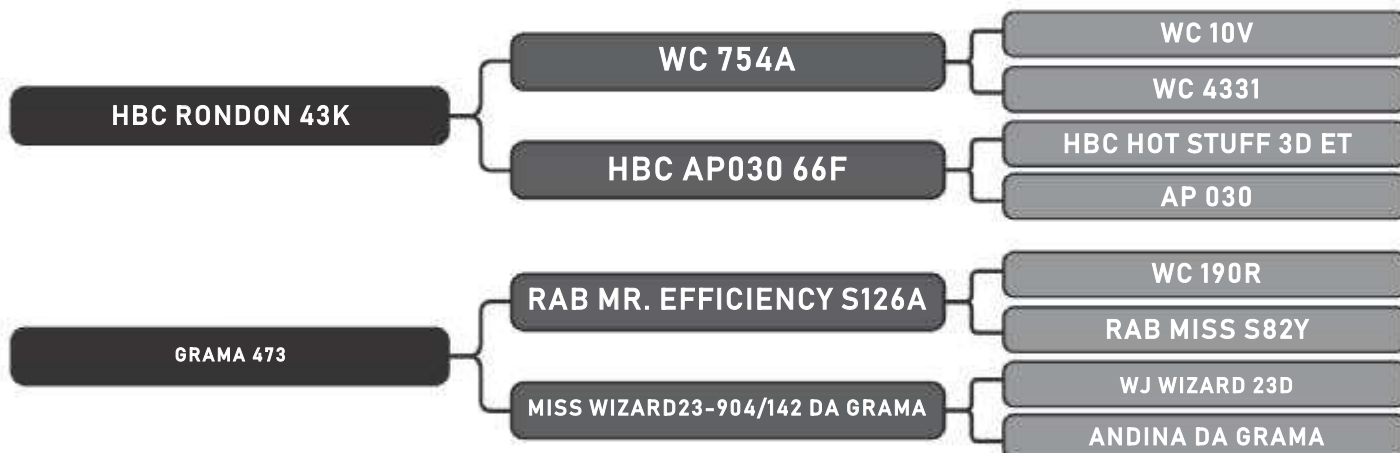

INTRA REBANHO

COMPRADOR: \_\_\_\_\_ R\$: \_\_\_\_\_

Vendedor(es): Senepol ZB  
**ZB 706**

LOTE  
**87**

RAÇA: Senepol P0 SEXO: Fêmea  
NASC.: 12/12/2017 IDADE: 17m REG.: ZB 706



INTRA REBANHO

COMPRADOR: \_\_\_\_\_ R\$: \_\_\_\_\_

Vendedor(es): Senepol ZB  
**ZB 709**

LOTE  
**88**

RAÇA: Senepol P0 SEXO: Fêmea  
NASC.: 15/12/2017 IDADE: 17m REG.: ZB 709



INTRA REBANHO

COMPRADOR: \_\_\_\_\_ R\$: \_\_\_\_\_

Vendedor(es): Senepol ZB  
**ZB 711**

LOTE  
**89**

RAÇA: Senepol P0 SEXO: Fêmea  
NASC.: 16/12/2017 IDADE: 17m REG.: ZB 711



INTRA REBANHO

COMPRADOR: \_\_\_\_\_ R\$: \_\_\_\_\_

Vendedor(es): Senepol ZB  
**ZB 715**

LOTE  
**90**

RAÇA: Senepol P0 SEXO: Fêmea  
NASC.: 16/12/2017 IDADE: 17m REG.: ZB 715

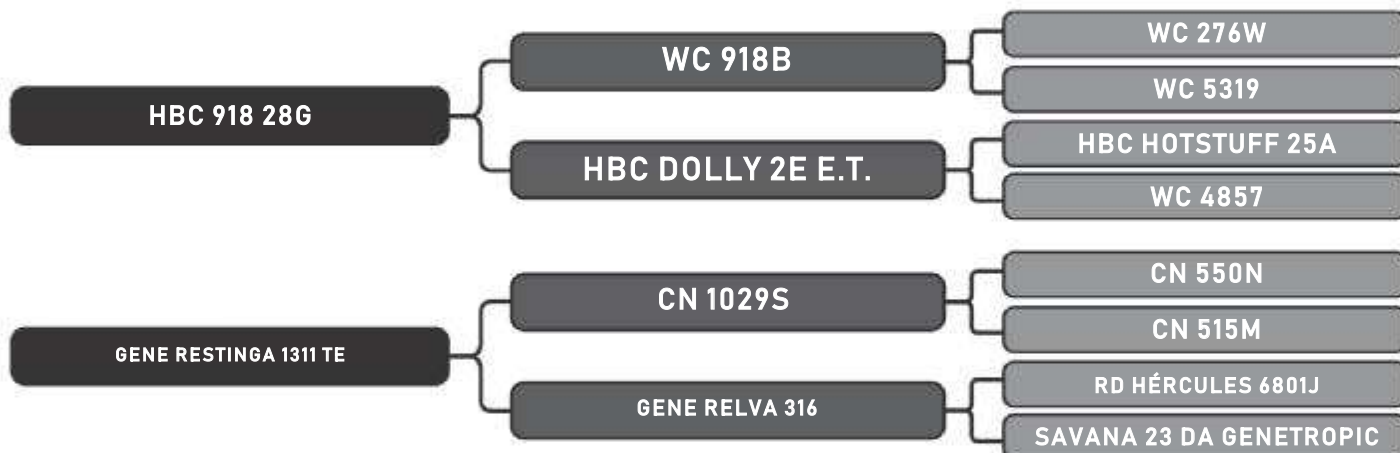

INTRA REBANHO

COMPRADOR: \_\_\_\_\_ R\$: \_\_\_\_\_

Vendedor(es): Senepol ZB  
**ZB 719**

LOTE  
**91**

RAÇA: Senepol P0 SEXO: Fêmea  
NASC.: 20/12/2017 IDADE: 17m REG.: ZB 719

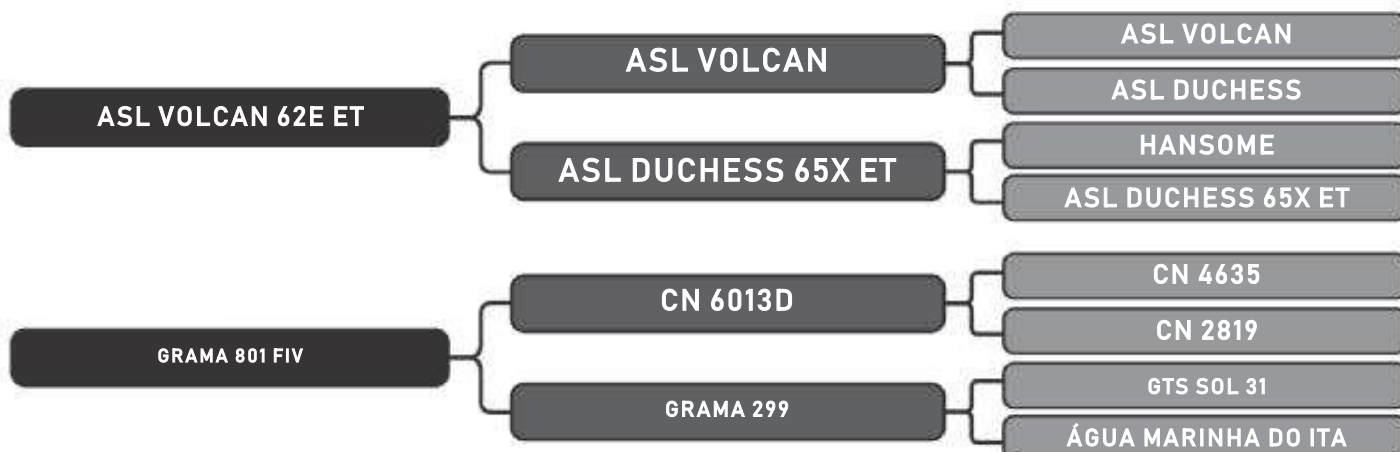

INTRA REBANHO

COMPRADOR: \_\_\_\_\_ R\$: \_\_\_\_\_

Vendedor(es): Senepol ZB

**BRM 389**

LOTE

**92**

RAÇA: Senepol P0 SEXO: Fêmea  
NASC.: 01/08/2017 IDADE: 22m REG.: BRM 389



**INTRA REBANHO**

COMPRADOR: \_\_\_\_\_

R\$: \_\_\_\_\_